

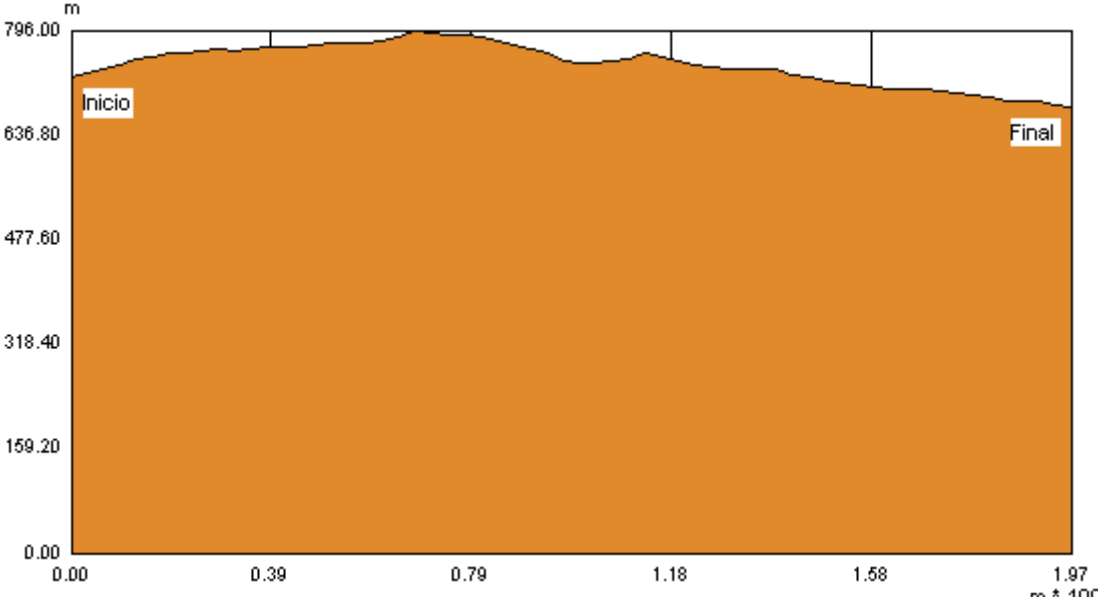

Inventario de senderos del municipio de Guía de Isora

1 Denominación: Camino Cabeza de Vaca					
Localización-Coordenadas UTM:					
Inicio: Chiguergue Calle Tinguaro (X: 3124055 Y: 0325041)					
Final: Chío (X: 3124647 Y: 0323977)					
 <p style="text-align: right; margin-right: 50px; font-size: small;">m * 1000</p>					
Distancia: 2,72 Km Tiempo: 35 Min Dificultad: Baja Desnivel: 120 m.					
Trazado:	En la mayoría de trayecto	En zonas puntuales	Estado		
			Bueno	Regular	Malo
Camino/senda		X	X	X	
Pista	X		X		
Calle/carretera	X		X		
Observaciones: En general, es un trazado transitable.					
Clasificación del suelo (PGO):			Referencia catastral:		
() Urbano () Urbanizable (X) Rústico			Vía de comunicación de dominio público.		
Observaciones: Suelo rústico (Asentamiento rural) Suelo rústico de protección agrícola (tradicional).					
Transición por zonas protegidas:					
() Sí () ENP () Otros (X) No					
Observaciones:					

<p>Existencia de señalización:</p> <p><input checked="" type="checkbox"/> Sí <input type="checkbox"/> Poste <input checked="" type="checkbox"/> Marcas <input type="checkbox"/> Mojones <input type="checkbox"/> Otros <input type="checkbox"/> No</p> <p>Observaciones: No presenta señalización convencional, pero es un camino de fácil identificación y bien delimitado por muretes laterales. Se observa alguna marca de pintura sobre roca.</p>	
<p>Impactos existentes:</p> <p><input checked="" type="checkbox"/> Sí <input checked="" type="checkbox"/> Basuras <input checked="" type="checkbox"/> Tuberías <input type="checkbox"/> Otros <input type="checkbox"/> No</p> <p>Observaciones: Se detecta un pequeño vertido de residuos domésticos sobre el margen del tramo inicial asfaltado. Presencia de tuberías en el cruce con el Camino del Mojón y en su trazado posterior.</p>	
<p>Seguridad:</p> <p><input type="checkbox"/> Obstáculos <input type="checkbox"/> Desprendimientos <input checked="" type="checkbox"/> Invasión de vegetación <input checked="" type="checkbox"/> Bifurcaciones sin señalización <input checked="" type="checkbox"/> Otros</p> <p>Observaciones: No se detectan puntos significativos de riesgo. Existe un punto del firme con piedras muy sueltas.</p>	
<p>Proximidad a elementos de interés:</p> <p><input checked="" type="checkbox"/> Sí <input type="checkbox"/> Patrimonio etnográfico <input type="checkbox"/> Yacimiento arqueológico <input type="checkbox"/> Puntos de cuenca visual <input checked="" type="checkbox"/> Otros <input type="checkbox"/> No</p> <p>Observaciones: Próximas al tramo inicial de asfalto se observan algunas especies aisladas de bosque termófilo: sabinas (<i>Juniperus turbinata</i>).</p>	

Enlace con otros senderos inventariados:

Sí No

- Camino La Cañada
- Camino del Mojón

Idoneidad para su rehabilitación/acondicionamiento/homologación:

Sí Preferente A medio/largo plazo

Observaciones: Preferencia por ser vía de comunicación entre dos núcleos rurales.

Descripción de itinerario:

Partimos desde Chiguergue y subimos por la calle Tinguaro (foto 1 anexo) en dirección a la TF-38, carretera insular que asciende a Las Cañadas. Si dejamos atrás este núcleo rural en la última curva antes de llegar a la TF-38, encontramos una pista asfaltada (antiguo camino) que se introduce a mano izquierda (foto 2 anexo). Comenzamos a descender por aquí, entre un espacio de clara agricultura tradicional donde se detectan pequeños vertidos de basuras sobre los márgenes de la vía. Justo donde el firme de asfalto gira a la izquierda comienza un camino frente a nosotros (foto 3 anexo) cuyos muretes laterales bien conservados llaman la atención. El firme, en los primeros metros, presenta un estado pedregoso y muy suelto (foto 4 anexo), observando también un poco de vegetación invasora (foto 5 anexo). A continuación llegamos al cruce con el camino del Mojón donde un entramado de tuberías y restos de cemento generan una afección visual puntual (foto 6 anexo). Luego, el camino avanza invadido por algunas especies y junto a unas grandes tuberías paralelas hasta llegar a un firme de cemento donde se encuentra una vivienda amarilla (foto 7 anexo). Un ligero descenso por el cemento (foto 8 anexo) nos conduce hasta un tramo de tierra (foto 9 anexo) que pasa por delante del antiguo cementerio de Chío hasta acabar en la TF-82 a la entrada de este núcleo (foto 10 anexo).

Anexo fotográfico:



Inventario de senderos del municipio de Guía de Isora



7



8



9





10

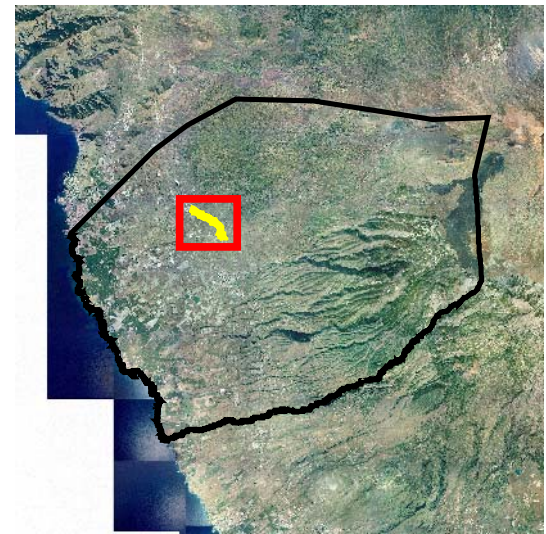
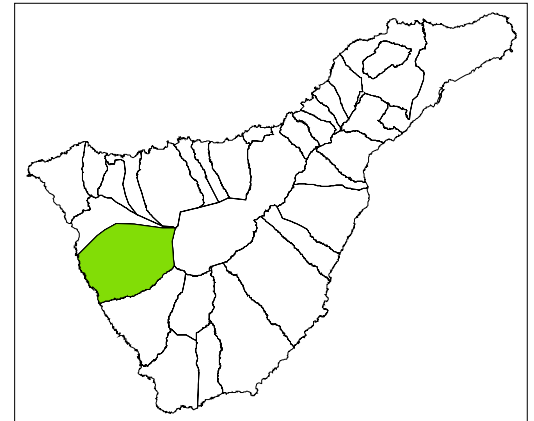

Ayuntamiento
Guía de Isora



Proyecto Inventario de Senderos
1 Camino Cabeza de Vaca

-  Camino Cabeza de Vaca
-  Viario principal
-  Topónimos

Echeyde Pérez Pérez
Geógrafo. Col. 1048



2 Kilometers