

10 Denominación: Camino Montiel					
Localización-Coordenadas UTM:					
Inicio: Vera de Erques. (X: 3118099 Y: 328607)					
Final: Las Fuentes. (X: 3119807 Y: 328680)					
<p>Distancia: 1,87 Km Tiempo: 35 min. Dificultad: Baja Desnivel: 149 m.</p>					
Trazado:	En la mayoría de trayecto	En zonas puntuales	Estado		
			Bueno	Regular	Malo
Camino/senda	X		X	X	
Pista		X	X		
Calle/carretera		X	X		
Observaciones: En general, la ruta presenta un trazado muy transitable.					
Clasificación del suelo (PGO):			Referencia catastral:		
<input type="checkbox"/> Urbano <input type="checkbox"/> Urbanizable <input checked="" type="checkbox"/> Rústico			Vía de comunicación de dominio público.		
Observaciones: Suelo rústico de protección ambiental (protección paisajística y natural) Las Fuentes es un ámbito de protección cautelar del patrimonio histórico.					
Transición por zonas protegidas:					
<input type="checkbox"/> Sí <input type="checkbox"/> ENP <input type="checkbox"/> Otros <input checked="" type="checkbox"/> No					
Observaciones: Llegando a Las Fuentes el camino limita con el Espacio Protegido Montaña de Tejina.					

<p>Existencia de señalización:</p> <p><input checked="" type="checkbox"/> Sí <input type="checkbox"/> Poste <input type="checkbox"/> Marcas <input checked="" type="checkbox"/> Mojones <input type="checkbox"/> Otros <input type="checkbox"/> No</p> <p>Observaciones: Se observan sólo algunos mojones aislados a lo largo de todo el camino.</p>	
<p>Impactos existentes:</p> <p><input checked="" type="checkbox"/> Sí <input type="checkbox"/> Basuras <input checked="" type="checkbox"/> Tuberías <input type="checkbox"/> Otros <input type="checkbox"/> No</p> <p>Observaciones: Se observa el trazado de algunas tuberías invadiendo o cortando perpendicularmente el camino. También se atraviesa un canal de agua.</p>	
<p>Seguridad:</p> <p><input type="checkbox"/> Obstáculos <input type="checkbox"/> Desprendimientos <input type="checkbox"/> Invasión de vegetación <input checked="" type="checkbox"/> Bifurcaciones sin señalización <input type="checkbox"/> Otros</p> <p>Observaciones: No se detectan puntos significativos de riesgo. Sólo la ausencia de indicaciones en los puntos de cruce.</p>	
<p>Proximidad a elementos de interés:</p> <p><input checked="" type="checkbox"/> Sí <input checked="" type="checkbox"/> Patrimonio etnográfico <input type="checkbox"/> Yacimiento arqueológico <input type="checkbox"/> Puntos de cuenca visual <input type="checkbox"/> Otros <input type="checkbox"/> No</p> <p>Observaciones: En torno a la casa Montiel se observan interesantes elementos de patrimonio: hornos de teja restaurados, era, aljibe, lagar, etc.</p>	

Enlace con otros senderos inventariados:

Sí No

- Camino Las Cañadas – Las Fuentes
- Camino Las Fuentes – El Jaral

Idoneidad para su rehabilitación/acondicionamiento/homologación:

Sí Preferente A medio/largo plazo

Observaciones: Este camino ya ha sido acondicionado por el Ayuntamiento de Guía de Isora.

Descripción de itinerario:

Partimos muy próximos a Vera de Erques, por la TF-465 a la altura del Km 12 donde una curva da acceso a una pista de servidumbre (foto 1 anexo) y luego al inicio de un sendero por la izquierda (foto 2 anexo). El camino, arreglado hace unos años por el Ayuntamiento, se encuentra en buen estado (foto 3 anexo) y discurre por la zona de Montiel donde podemos encontrar interesantes elementos de patrimonio etnográfico.

En primer lugar, el camino atraviesa el barranco Bicácaro para luego, tras un tramo llano y una ligera subida a la derecha alcanzar la zona donde se encuentra la antigua casa de Montiel (foto 4 anexo). Se trata de un conjunto etnográfico con la casa tradicional, una era y muy próximos un aljibe, un lagar y algunos hornos de teja restaurados que desde el propio camino se pueden divisar. Más adelante, por un tramo llano y de fácil acceso pasamos al borde de una curiosa construcción de piedra donde antaño se recogía y almacenaba el agua de lluvia y de escorrentía (foto 5 anexo).

A continuación el camino discurre sin dificultad por zona de antiguas terrazas abancaladas (foto 6 anexo). Desde aquí y desviándonos a la izquierda podemos apreciar, muy camuflada por la vegetación, la era de Tío Manuel "el del patio" (foto 7 anexo). Esta era de grandes dimensiones presenta aún su enlosado interior y su perímetro delimitado por piedras.

Siguiendo la ruta, descendemos un poco para atravesar el barranco de Cuéscara hasta llegar al cruce de Los Roquitos donde una señal vertical indica la entrada al espacio protegido monumento natural Montaña Tejina (foto 8 anexo). También, podemos observar un bonito ejemplar de almácigo (*Pistacia atlantica*). Desde aquí tomamos a la derecha por un mojón que nos marca una pequeña subida hasta un sector llano (foto 9 anexo). Después, atravesamos unas tuberías y un canal (foto 10 anexo) hasta un cruce de caminos que empata con la pista de Las Fuentes (foto 11 anexo) y a continuación, subimos de frente por la senda (foto 12 anexo) que nos conduce hasta el caserío de Las Fuentes.

Anexo fotográfico:



Inventario de senderos del municipio de Guía de Isora



5



6



7



8



9



10

Inventario de senderos del municipio de Guía de Isora



11





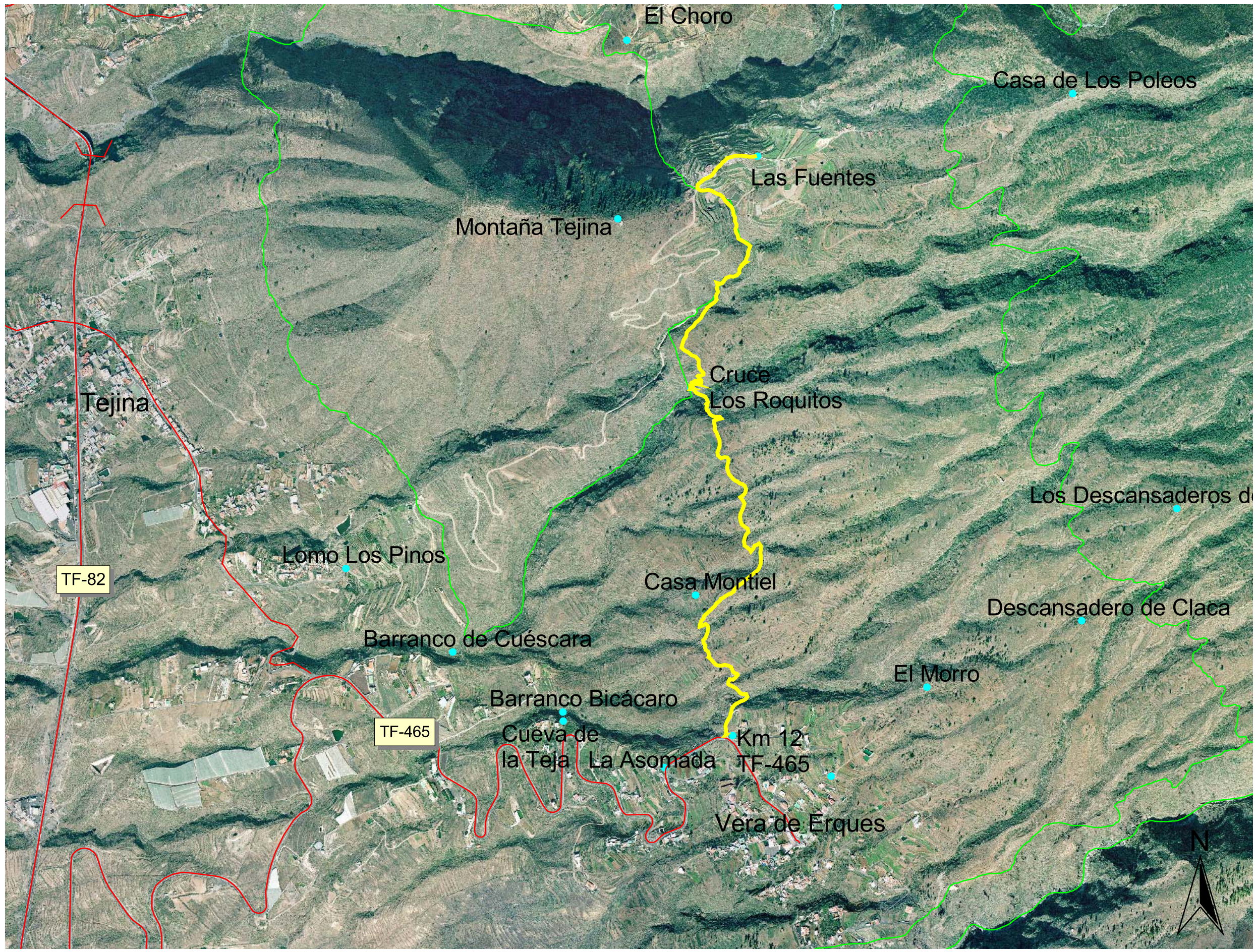

12

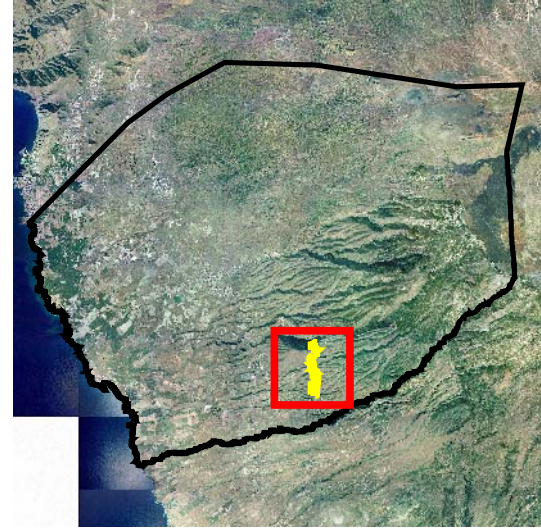
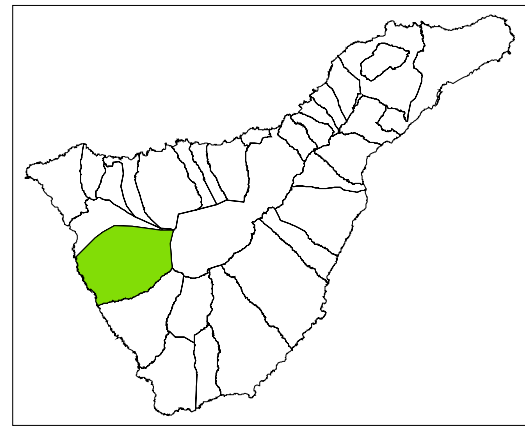

Ayuntamiento
Guía de Isora



Proyecto Inventario de Senderos
10 Camino Montiel

-  10 Camino Montiel
-  Viario principal
-  Límite Espacio Natural Protegido
-  Topónimos

Echeyde Pérez Pérez
Geógrafo. Col. 1048

