



11 Denominación: Camino Morro de las Arenas					
Localización-Coordenadas UTM:					
Inicio: Zona recreativa Los Arenales (X: 3127968 Y: 328633)					
Final: Chío. Paseo de Los Indianos. (X: 3125179 Y: 323722)					
<p>Distancia: 8,8 Km Tiempo: 2 h 30 min. Dificultad: Media Desnivel: 930 m.</p>					
Trazado:	En la mayoría de trayecto	En zonas puntuales	Estado		
			Bueno	Regular	Malo
Camino/senda	X			X	
Pista		X	X		
Calle/carretera		X	X		
Observaciones: En los tramos inicial e intermedio el trazado es difícil de apreciar.					
Clasificación del suelo (PGO):			Referencia catastral:		
() Urbano () Urbanizable (X) Rústico			Vía de comunicación de dominio público.		
Observaciones: Suelo rústico de protección ambiental (protección paisajística)					
Transición por zonas protegidas:					
(X) Sí (X) ENP () Otros					
() No					
Observaciones: Inicio y posterior transición por el Parque Natural de Corona Forestal.					

<p>Existencia de señalización:</p> <p><input checked="" type="checkbox"/> Sí <input type="checkbox"/> Poste <input type="checkbox"/> Marcas <input checked="" type="checkbox"/> Mojones <input type="checkbox"/> Otros <input type="checkbox"/> No</p> <p>Observaciones: Se detectan pocos mojones a lo largo de toda la ruta. El primer tramo forestal presenta una difícil orientación en caso de no conocer la zona. No existen otros elementos de señalización complementarios.</p>	
<p>Impactos existentes:</p> <p><input checked="" type="checkbox"/> Sí <input type="checkbox"/> Basuras <input checked="" type="checkbox"/> Tuberías <input type="checkbox"/> Otros <input type="checkbox"/> No</p> <p>Observaciones: Se observa un punto donde el acopio de tuberías invade puntualmente el camino y provoca un obstáculo físico y un impacto visual reversible.</p>	
<p>Seguridad:</p> <p><input checked="" type="checkbox"/> Obstáculos <input type="checkbox"/> Desprendimientos <input type="checkbox"/> Invasión de vegetación <input checked="" type="checkbox"/> Bifurcaciones sin señalización <input checked="" type="checkbox"/> Otros</p> <p>Observaciones: Es una ruta que atraviesa dos veces la carretera insular TF-38.</p>	
<p>Proximidad a elementos de interés:</p> <p><input checked="" type="checkbox"/> Sí <input checked="" type="checkbox"/> Patrimonio etnográfico <input type="checkbox"/> Yacimiento arqueológico <input checked="" type="checkbox"/> Puntos de cuenca visual <input checked="" type="checkbox"/> Otros <input type="checkbox"/> No</p> <p>Observaciones: El descenso por "ladera grande" ofrece buenas panorámicas de Chío y de otros núcleos de la costa. Se atraviesa por zonas de agricultura tradicional. Proximidad al tubo volcánico Cueva de Los Pájaros.</p>	

<p>Enlace con otros senderos inventariados:</p> <p>(X) Sí () No</p> <ul style="list-style-type: none">➤ Camino de La Vega➤ Camino Piedra Bermeja
<p>Idoneidad para su rehabilitación/acondicionamiento/homologación:</p> <p>(X) Sí (X) Preferente () A medio/largo plazo</p>
<p>Observaciones: Este camino se encuentra dentro del ámbito de actuación del proyecto de <i>Recuperación medioambiental de la zona afectada por el incendio del 2007 en el municipio de Guía de Isora</i> (Convenio Servicio Canario de Empleo – Corporación Local).</p>
<p>Descripción de itinerario:</p> <p>Comenzamos esta ruta por la pista forestal que desciende desde el área recreativa Los Arenales (foto 1 anexo) y nos introducimos por un pinar que nos muestra la huella del incendio en muchos de sus troncos negros. El camino no se distingue muy bien, debido al escaso contraste de un paisaje volcánico reciente, homogéneo, caracterizado por un pinar seco (<i>Pinetosum canariensis</i>) sin sotobosque y de suelo arenoso. Algunos mojones son la única señal orientativa para seguir avanzando (foto 2 anexo).</p> <p>Siguiendo la ruta, llegamos a la zona conocida como los Nateros del Cochino: un sector de topografía muy llana (llano endorreico) donde el pinar se abre (foto 3 anexo). Éste es un punto de enlace con el camino de La Vega y que podemos ver indicado con un mojón sobre el sector izquierdo; sin embargo, nuestro camino continúa a la derecha en dirección al Morro de las Arenas. Entramos en un área marcada por la irregularidad morfológica de un <i>malpaís</i> que se alterna con sectores más deprimidos de arena (foto 4 anexo).</p> <p>Llegamos al Morro de las Arenas (foto 5 anexo) y seguimos el descenso hasta alcanzar la TF-38 (foto 6 anexo).</p> <p>A nuestra izquierda, sobre el margen de la carretera, se encuentra un tubo volcánico: la Cueva de los Pájaros (foto 7 anexo).</p> <p>Por debajo de la carretera el camino presenta un suelo más cubierto por pinocha entre un pinar que nos sigue mostrando sus troncos por el paso del fuego.</p> <p>Después, cortamos una pista forestal que se dirige hacia Santiago del Teide (foto 8 anexo) y atravesamos una zona conocida como Morras del Palito (foto 9 anexo). El camino continúa hasta alcanzar el canal de Vergara (foto 10 anexo) y posteriormente conectamos con un tramo de pista (antiguo camino) hasta llegar a una barrera metálica de color rojo y blanco (foto 10 anexo) que indica el límite de monte público y privado.</p> <p>A partir de aquí seguimos el descenso por esta pista introduciéndonos por la zona de Portillo del Rastrojo (foto 11 anexo) y Las Rosas de Firallo (foto 12 anexo). Poco a poco vamos dejando el dominio de pinar y se van apreciando algunas especies de agricultura tradicional como los almendros.</p> <p>La pista se acaba y da paso de nuevo al antiguo camino entre pequeños muretes de piedra. A nuestro paso encontramos un acopio de grandes tuberías de plástico y más adelante una atarjea donde se percibe claramente la acumulación de cal que va depositando agua.</p>

Acercándonos nuevamente a la TF-38, tenemos una completa panorámica de Chío desde la zona de Ladera Grande (foto 13 anexo) y la conexión con la carretera se hace por el Morro los Picachos (foto 14 anexo). Finalmente, atravesamos la TF-38 y accedemos a Chío por el Paseo de Los Indianos (fotos 15 y 16 anexo).

Anexo fotográfico:



Inventario de senderos del municipio de Guía de Isora



7



8



9



10



11



12

Inventario de senderos del municipio de Guía de Isora



13



14



15



16



17

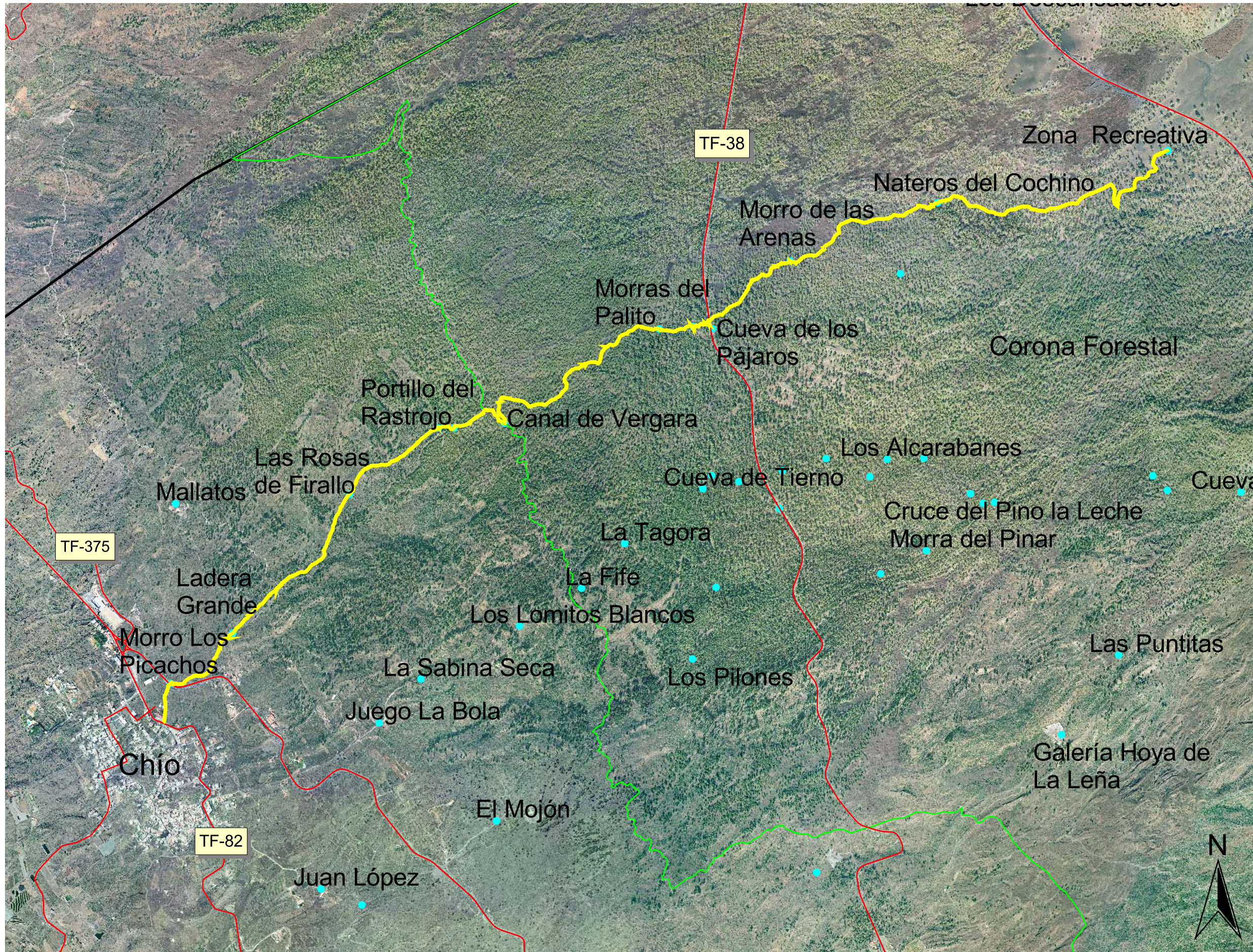

Ayuntamiento
Guía de Isora

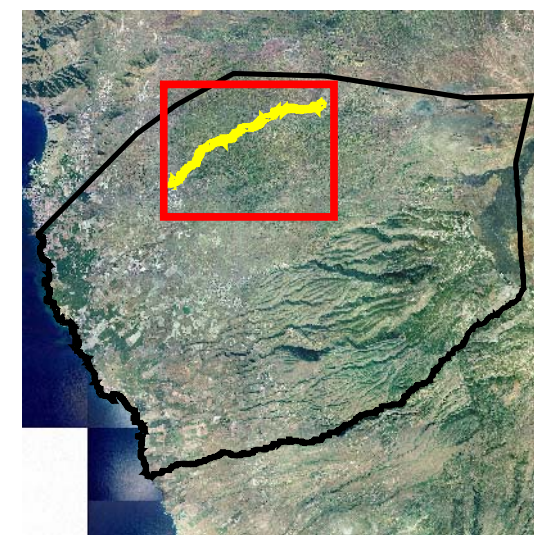
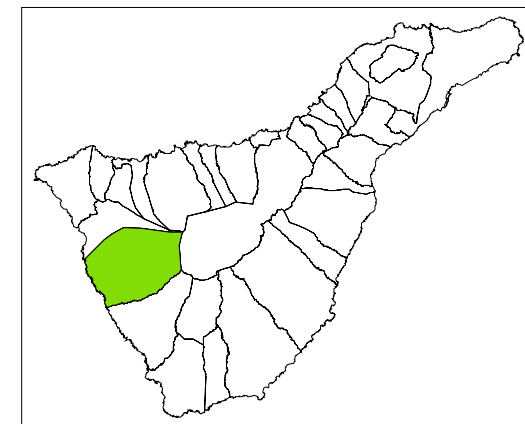

Proyecto Inventario de Senderos
11 Camino Morro de Las Arenas

- II Camino Morro de Las Arenas
- Viario principal
- Límite Espacio Natural Protegido
- Topónimos
- Límite municipal

Echeyde Pérez Pérez
Geógrafo. Col. 1048

