

12 Denominación: Camino Piedra Bermeja					
Localización-Coordenadas UTM:					
Inicio: Arguayo (Las Rosas) (X: 3127344 Y: 0323746)					
Final: Chío (Paseo de los Indianos) (X: 3125181 Y: 0323725)					
<p>Distancia: 3,6 Km Tiempo: 45 min. Dificultad: Baja Desnivel: 236 m.</p>					
Trazado:	En la mayoría de trayecto	En zonas puntuales	Estado		
			Bueno	Regular	Malo
Camino/senda	X		X	X	
Pista		X	X		
Calle/carretera		X	X		
Observaciones: En general, es un trazado transitable.					
Clasificación del suelo (PGO):			Referencia catastral:		
() Urbano () Urbanizable (X) Rústico			Vía de comunicación de dominio público.		
Observaciones: Suelo rústico de protección ambiental (protección paisajística) Suelo rústico de protección agrícola (tradicional)					
Transición por zonas protegidas:					
(X) Sí () ENP (X) Otros () No					
Observaciones: La mayor parte de este camino atraviesa un Lugar de Importancia Comunitaria (LIC) "Laderas de Chío" (ES7020115).					

<p>Existencia de señalización:</p> <p><input checked="" type="checkbox"/> Sí <input type="checkbox"/> Poste <input checked="" type="checkbox"/> Marcas <input checked="" type="checkbox"/> Mojones <input type="checkbox"/> Otros <input type="checkbox"/> No</p> <p>Observaciones: La colocación de algunos mojones y marcas de pintura blanca sobre piedra constituyen los únicos elementos orientativos.</p>	
<p>Impactos existentes:</p> <p><input checked="" type="checkbox"/> Sí <input checked="" type="checkbox"/> Basuras <input checked="" type="checkbox"/> Tuberías <input checked="" type="checkbox"/> Otros <input type="checkbox"/> No</p> <p>Observaciones: Se observa un pequeño acopio de escombros y desechos domésticos sobre el margen de la pista que conecta con la carretera TF-38. Cruce con canales de agua y algunas tuberías.</p>	
<p>Seguridad:</p> <p><input type="checkbox"/> Obstáculos <input type="checkbox"/> Desprendimientos <input checked="" type="checkbox"/> Invasión de vegetación <input checked="" type="checkbox"/> Bifurcaciones sin señalización <input checked="" type="checkbox"/> Otros</p> <p>Observaciones: Los puntos de cruce, con el camino hacia el norte y con el que viene de la parte baja de Arguayo no tienen ninguna señalización vertical. Finalizando la ruta se atraviesa puntualmente la TF-38.</p>	
<p>Proximidad a elementos de interés:</p> <p><input checked="" type="checkbox"/> Sí</p> <p><input type="checkbox"/> Patrimonio etnográfico <input type="checkbox"/> Yacimiento arqueológico <input checked="" type="checkbox"/> Puntos de cuenca visual <input checked="" type="checkbox"/> Otros</p> <p><input type="checkbox"/> No</p> <p>Observaciones: Se atraviesa el LIC Laderas de Chío: ámbito que alberga uno de los mejores sabinares en bosque abierto de la isla.</p>	

<p>Enlace con otros senderos inventariados:</p> <p>(X) Sí () No</p> <p>➤ Camino Morro de Las Arenas</p>
<p>Idoneidad para su rehabilitación/acondicionamiento/homologación:</p> <p>(X) Sí (X) Preferente () A medio/largo plazo</p>
<p>Observaciones: Este camino se encuentra dentro del ámbito de actuación del proyecto de <i>Recuperación medioambiental de la zona afectada por el incendio del 2007 en el municipio de Guía de Isora</i> (Convenio Servicio Canario de Empleo – Corporación Local).</p>
<p>Descripción de itinerario:</p> <p>Iniciamos esta ruta por detrás del núcleo de Arguayo, en un punto donde enlazan la calle Horno de Las Loceras con la calle El Cercado. Junto a la entrada de una pista que se introduce entre parcelas de almendros podemos ver una señal vertical torcida de panel blanco y con letras cortadas (foto 1 anexo).</p> <p>Avanzamos unos metros por esta pista, dejando a la derecha y luego a la izquierda el desvío con otras vías de servidumbre hasta enlazar con el camino de Piedra Bermeja. Desde su inicio observamos cómo este antiguo camino aún presenta sus muretes laterales y algunas marcas con pintura blanca como señal orientativa (foto 2 anexo).</p> <p>En su desarrollo, el camino atraviesa los sectores conocidos de El Pinillo y Las Rosas. Se trata de una zona de <i>malpaís</i> (foto 3 anexo), donde el camino se va alternando con veredas estrechas y donde la colonización vegetal se reduce a bejuegos (<i>Aeonium pseudourbicum</i>) y pinos (<i>Pinus canariensis</i>) aislados.</p> <p>A continuación, llegamos a un punto de cruce de caminos donde ya nos introducimos en el municipio de Guía de Isora (foto 4 anexo). Aquí enlazamos con otra antigua vía de comunicación que, viniendo desde Los Partidos de Franquis y por detrás de Montaña Bilma, conectaba el norte de la isla con esta comarca del sur.</p> <p>A partir de aquí ya comenzamos a descender entre volcán y pinar (foto 5 anexo) a través de un ámbito muy afectado por el reciente incendio del último verano.</p> <p>El paso del fuego ha dejado un camino muy limpio, en el que se hace muy llamativa la acumulación de ceniza sobre los bordes de la senda.</p> <p>Más adelante, cruzamos por un canal de agua donde la acumulación de cal contrasta con el material volcánico oscuro (foto 6 anexo). Luego, pasamos por un tramo de mayor invasión vegetal (foto 7 anexo) hasta empatar con otro camino que por la derecha viene desde la parte baja de Arguayo.</p> <p>A continuación, y atravesando una atarjea (foto 8 anexo), el camino da paso a una pista de tierra con muretes altos y firme de piedra suelta (foto 9). Entre parcelas de agricultura tradicional y bajando por una zona de mayor pendiente la pista conecta con la carretera TF-38 (foto 10 anexo). La cruzamos y luego, hacia la izquierda, tomamos otra pista pedregosa que accede a Chío por el Paseo de Los Indianos (fotos 11, 12 anexo).</p>

Anexo fotográfico:



Inventario de senderos del municipio de Guía de Isora



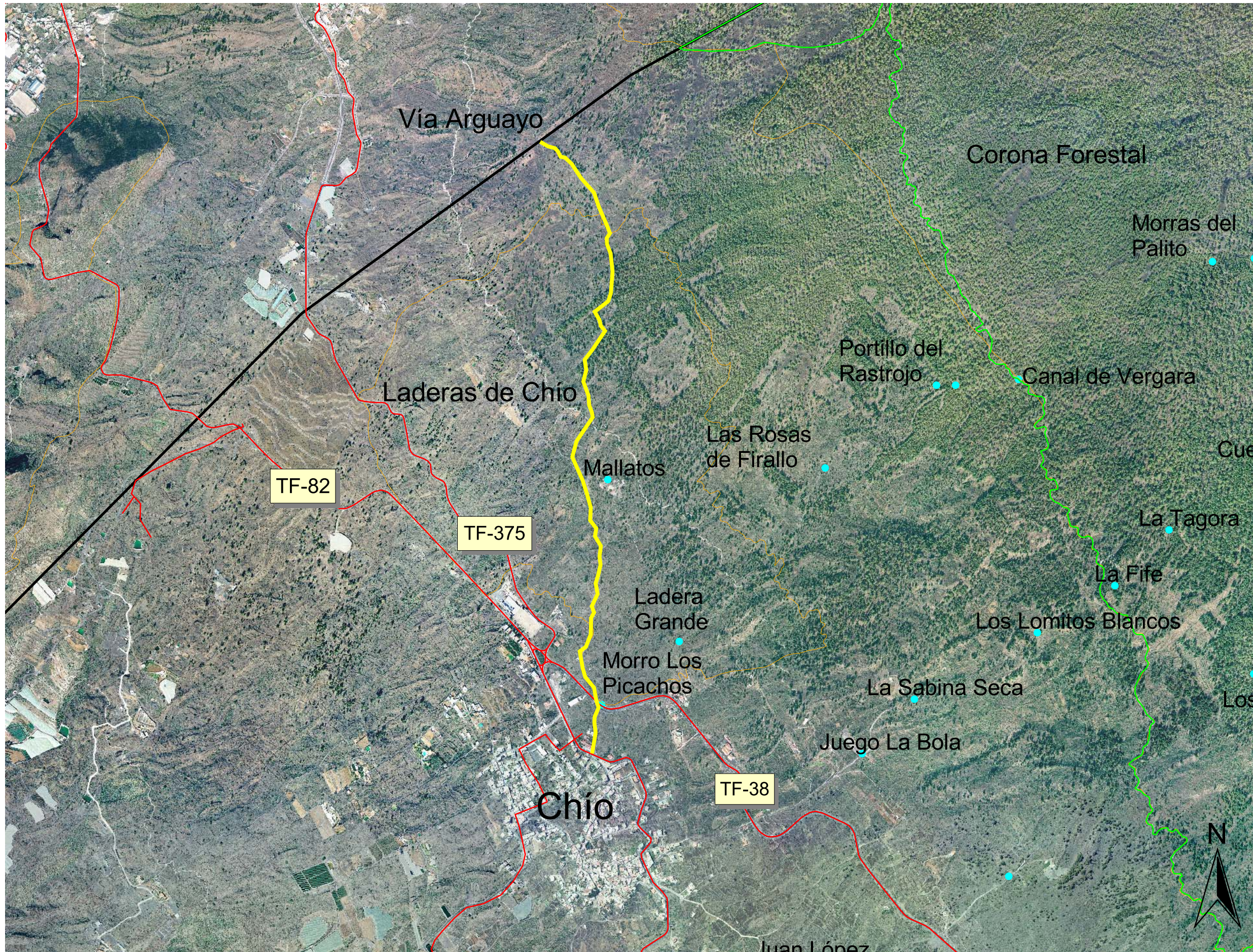

Ayuntamiento
Guía de Isora

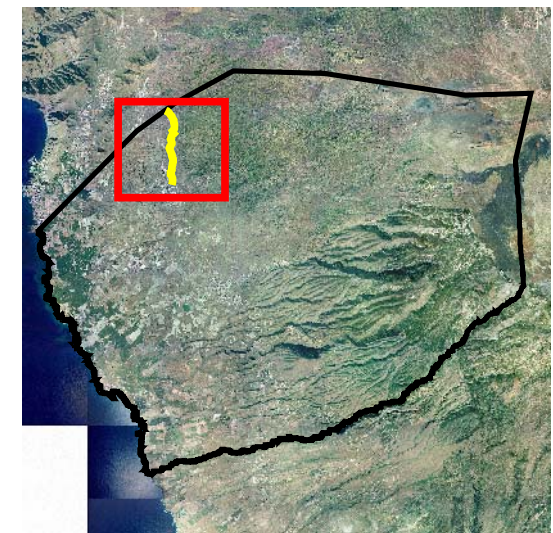
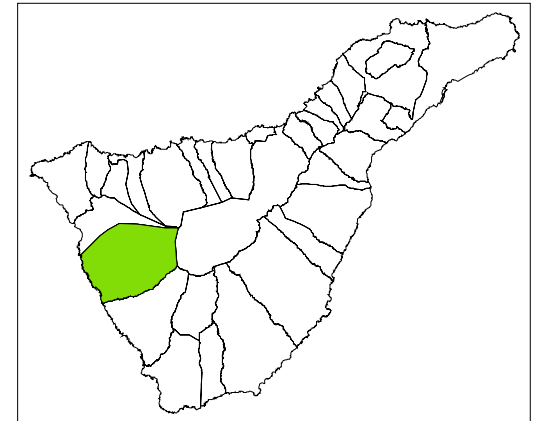

Proyecto Inventario de Senderos
12 Camino Piedra Bermeja

 12 Camino Piedra Bermeja

 Viario principal

 Límite Espacio Natural Protegido

 Lugar de Importancia Comunitaria

 Topónimos

 Límite municipal

Echeyde Pérez Pérez
Geógrafo. Col. 1048