



15 Denominación: Camino Ramallo					
Localización-Coordenadas UTM:					
Inicio: El Jaral. Calle Santiago Apostol (X: 3121168 Y: 0327593)					
Final: Chirche. Antiguos Chorros (X: 3122652 Y: 0327357)					
Distancia: 2,9 Km Tiempo: 1 h. Dificultad: Baja Desnivel: 90 m.					
Trazado:	En la mayoría de trayecto	En zonas puntuales	Estado		
			Bueno	Regular	Malo
Camino/senda	X		X	X	
Pista		X	X		
Calle/carretera					
Observaciones: Trazado algo dificultoso bajando al barranco Rodrigo.					
Clasificación del suelo (PGO):			Referencia catastral:		
() Urbano () Urbanizable (X) Rústico			Vía de comunicación de dominio público.		
Observaciones: Suelo rústico de protección ambiental (natural y paisajística). El Jaral y Chirche son ámbitos de protección cautelar del patrimonio histórico.					
Transición por zonas protegidas:					
(X) Sí () ENP (X) Otros					
() No					
Observaciones: Chirche está incoado como Bien de Interés Cultural (BIC): Conjunto Histórico					

<p>Existencia de señalización:</p> <p><input checked="" type="checkbox"/> Sí <input type="checkbox"/> Poste <input checked="" type="checkbox"/> Marcas <input checked="" type="checkbox"/> Mojones <input type="checkbox"/> Otros <input type="checkbox"/> No</p> <p>Observaciones: Se observan mojones y marcas con pintura blanca, principalmente en el primer tramo de la ruta: hasta el segundo cauce (tributario de barranco Rodrigo).</p>	
<p>Impactos existentes:</p> <p><input checked="" type="checkbox"/> Sí <input type="checkbox"/> Basuras <input checked="" type="checkbox"/> Tuberías <input type="checkbox"/> Otros <input type="checkbox"/> No</p> <p>Observaciones: Se observa el trazado de una gran tubería por la zona de El Morro de la Cruz.</p>	
<p>Seguridad:</p> <p><input type="checkbox"/> Obstáculos <input type="checkbox"/> Desprendimientos <input checked="" type="checkbox"/> Invasión de vegetación <input checked="" type="checkbox"/> Bifurcaciones sin señalización <input type="checkbox"/> Otros</p> <p>Observaciones: Existencia de un desvío de camino mal señalizado con pintura (punto y flecha blanca sobre piedra).</p>	
<p>Proximidad a elementos de interés:</p> <p><input checked="" type="checkbox"/> Sí <input checked="" type="checkbox"/> Patrimonio etnográfico <input type="checkbox"/> Yacimiento arqueológico <input type="checkbox"/> Puntos de cuenca visual <input type="checkbox"/> Otros</p> <p><input type="checkbox"/> No</p> <p>Observaciones: Casa Ramallo antigua casa tradicional en estado de abandono que alberga otros elementos de patrimonio: era, aljibe, pajar.</p>	

Enlace con otros senderos inventariados:

Sí () No

- Camino Maderas Abajo
- Camino de La Vegueta
- Camino Llanete
- Camino de Tágara
- Camino de La Campana

Idoneidad para su rehabilitación/acondicionamiento/homologación:

Sí Preferente () A medio/largo plazo

Observaciones: Preferencia por ser vía de comunicación entre dos núcleos rurales.

Descripción de itinerario:

Comenzamos esta ruta en el núcleo de El Jaral. Partiendo desde la calle Santiago Apóstol cogemos a la izquierda por una pequeña calle sin salida (foto 1 anexo) que nos conduce hasta una pista de tierra. Desde aquí bajamos a la derecha hasta una pequeña vaguada tributaria del barranco de Rodrigo y, a continuación, tomamos una estrecha vereda que parte por la izquierda (foto 2 anexo). Éste es un tramo común al camino Maderas Abajo, donde la presencia de marcas (pintura blanca) y mojones indicativos es significativa.

Siguiendo el camino llegamos a un punto donde encontramos sobre una piedra una doble marca con pintura blanca (un punto y una flecha). Esta señal nos indica continuar a la derecha y subir hasta el Morro de la Cruz (foto 3 anexo), en donde pronto encontraremos una tubería ferruginosa.

Luego, y teniendo como referencia la tubería, descendemos por la ladera sur del barranco Rodrigo, a través de una estrecha vereda (foto 4 anexo). Se trata de un sector de pendiente y hay que extremar las precauciones hasta la zona de cauce en donde encontraremos un gran mojón sobre una roca y una marca de pintura blanca (foto 5 anexo).

Pasado el cauce ascendemos por la ladera norte del barranco por un camino estrecho, algo invadido por la vegetación, y en donde la presencia de marcas blancas y mojones da lugar a confusión en determinados puntos. Aquí podemos ver también algunos puntos de arreglo como dos escaleras construidas con lajas de fonolita (foto 6 anexo) que ayudan a salvar la pendiente.

Luego, hay que seguir subiendo (foto 7 anexo) hasta alcanzar la Casa Ramallo, una antigua vivienda tradicional con algunos elementos de interés como una era, pilas de lavar, aljibe y pajar (fotos 8, 9 anexo).

A continuación, y por detrás de la casa, retomamos un camino donde la presencia de jaras (*Cistus monspeliensis*) y otras especies lo invade parcialmente (foto 10 anexo). Luego, el camino realiza un pequeño descenso hasta otro cauce tributario del barranco Rodrigo. Aquí también podemos ver sobre una gran roca un mojón muy visible (foto 11 anexo) y pasado este punto un sendero cada vez más transitable y marcado.

Más adelante alcanzamos un falso cruce de caminos cuya señalización errónea, con punto y flecha blanca, indica seguir a la derecha, por otra vereda de

servidumbre (foto 12 anexo). Aquí, lo correcto es seguir justo de frente, por debajo de esta indicación, y continuar por un estrecho camino que va bordeando pequeñas vaguadas. Este tramo no presenta complicaciones, sólo algunos puntos de jaras que estrechan la senda (foto 13 anexo) sin más dificultad.

También, sobre estos pequeños cauces podemos observar cómo antiguos *nateros* utilizados para el cultivo tradicional están parcialmente colonizados por la vegetación (foto 14 anexo).

Finalmente, y muy próximos a Chirche, la vereda enlaza con el camino de La Vegueta (foto 15 anexo) y luego entre parcelas de viña conectamos con una pista de servidumbre (foto 16 anexo) que nos acerca hasta los antiguos chorros de Chirche, donde finalizamos la ruta (foto 17 anexo).

Anexo fotográfico



Inventario de senderos del municipio de Guía de Isora



7



8



9



10



11





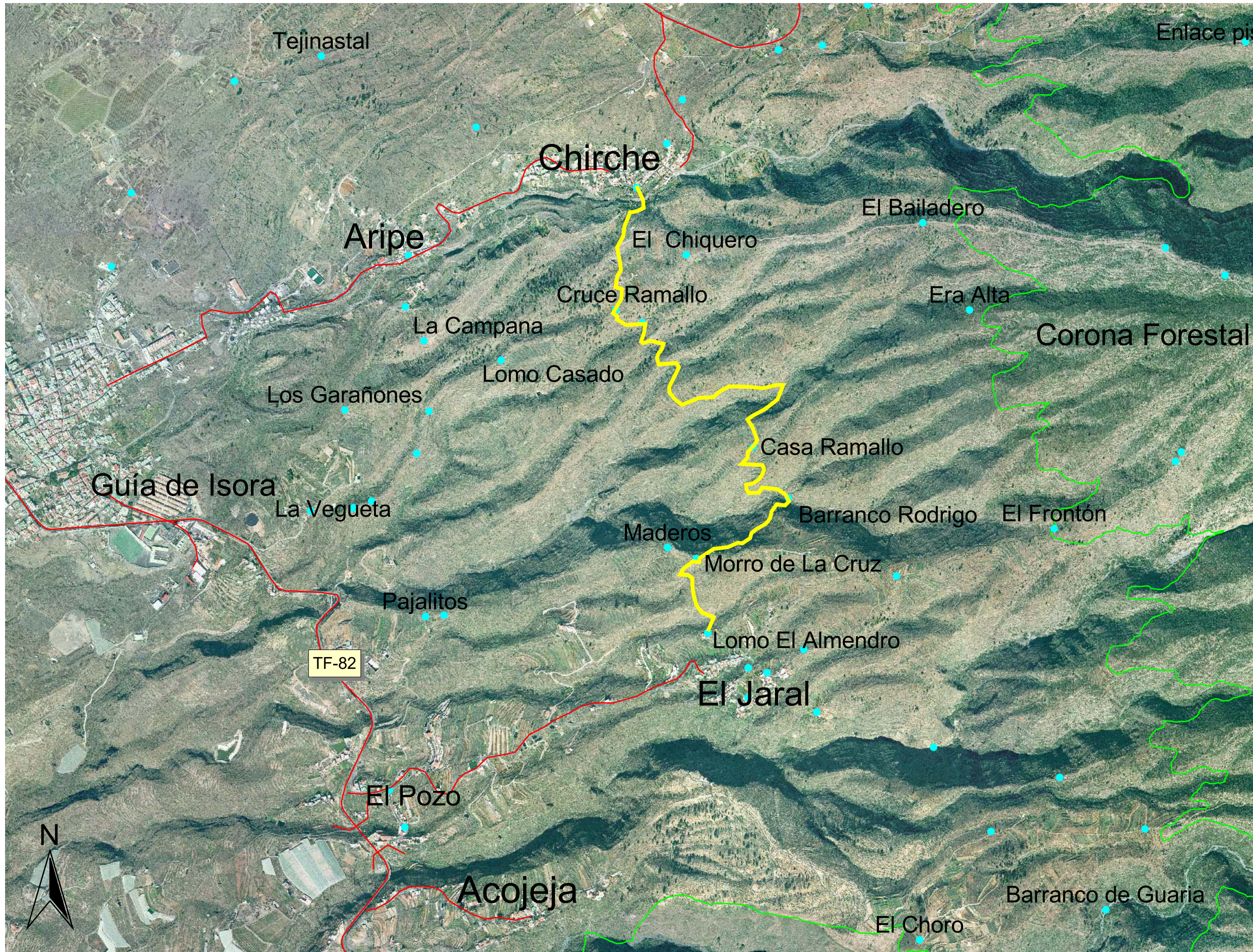

12

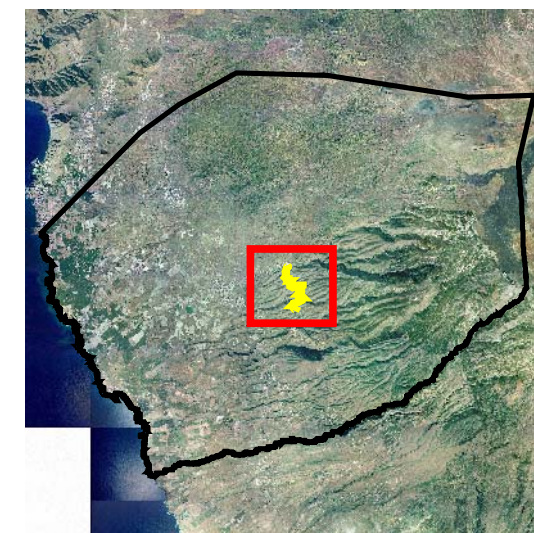
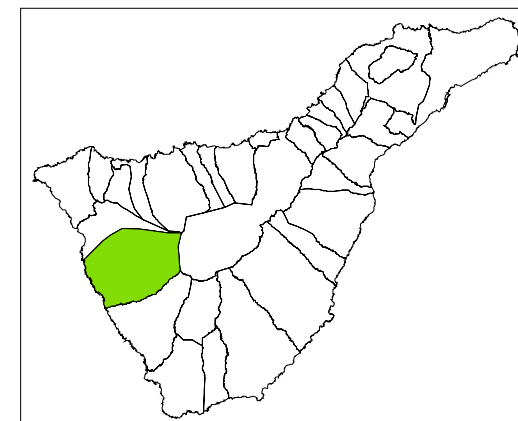

Ayuntamiento
Guía de Isora



Proyecto Inventario de Senderos
15 Camino Ramallo

-  15 Camino Ramallo
-  Viario principal
-  Topónimos
-  Límite Espacio Natural Protegido

Echeyde Pérez Pérez
Geógrafo. Col. 1048

