

19 Denominación: Camino de La Vega					
<b>Localización-Coordenadas UTM:</b>					
<b>Inicio:</b> TF-38 próximo al Km 13. (X: 3128748 Y: 327872)					
<b>Final:</b> Chirche. Calle El Roquillo. (X: 3122801 Y: 327185)					
<p style="text-align: right;">m * 100</p>					
<b>Distancia:</b> 6,9 Km <b>Tiempo:</b> 3 h. <b>Dificultad:</b> Media <b>Desnivel:</b> 694 m.					
<b>Trazado:</b>	En la mayoría de trayecto	En zonas puntuales	Estado		
			Bueno	Regular	Malo
Camino/senda	<b>X</b>		<b>X</b>	<b>X</b>	
Pista		<b>X</b>	<b>X</b>		
Calle/carretera		<b>X</b>	<b>X</b>		
<b>Observaciones:</b> Trazado algo dificultoso próximo a la galería San Juan de Chío y sobre el cruce de Casado.					
<b>Clasificación del suelo (PGO):</b>			<b>Referencia catastral:</b>		
( ) Urbano ( ) Urbanizable <b>(X)</b> Rústico			Vía de comunicación de dominio público.		
<b>Observaciones:</b> Suelo rústico de protección ambiental (ENP, protección paisajística) Suelo rústico de protección agrícola (agrícola tradicional) Chirche es un ámbito de protección cautelar del patrimonio histórico.					
<b>Transición por zonas protegidas:</b>					
(X) Sí (X) ENP ( ) Otros					
( ) No					
<b>Observaciones:</b> Inicio y posterior transición por el Parque Natural de Corona Forestal.					

<p><b>Existencia de señalización:</b></p> <p><input checked="" type="checkbox"/> Sí <input type="checkbox"/> Poste <input type="checkbox"/> Marcas <input checked="" type="checkbox"/> Mojones  <input checked="" type="checkbox"/> Otros</p> <p><input type="checkbox"/> No</p> <p><b>Observaciones:</b> Se observan mojones en la mayor parte de la ruta, aunque en el tramo más forestal no se aprecian con facilidad. Se detecta una marca de pintura blanca sólo en la continuación del sendero desde la TF-38.</p>	
<p><b>Impactos existentes:</b></p> <p><input checked="" type="checkbox"/> Sí <input checked="" type="checkbox"/> Basuras <input checked="" type="checkbox"/> Tuberías <input type="checkbox"/> Otros</p> <p><input type="checkbox"/> No</p> <p><b>Observaciones:</b> Se detectan determinados residuos procedentes de la escombrera de la galería San Juan de Chío. También la proximidad o invasión de tuberías sobre el camino originan una afección visual sobre el entorno.</p>	
<p><b>Seguridad:</b></p> <p><input checked="" type="checkbox"/> Obstáculos  <input checked="" type="checkbox"/> Desprendimientos  <input checked="" type="checkbox"/> Invasión de vegetación  <input checked="" type="checkbox"/> Bifurcaciones sin señalización  <input type="checkbox"/> Otros</p> <p><b>Observaciones:</b> La escombrera de la galería San Juan de Chío ha cortado y sepultado puntualmente el camino. Es un talud de piedras poco estable que puede implicar riesgo de desprendimientos. El trazado de tuberías también supone un obstáculo físico puntual.</p>	
<p><b>Proximidad a elementos de interés:</b></p> <p><input checked="" type="checkbox"/> Sí <input checked="" type="checkbox"/> Patrimonio etnográfico  <input type="checkbox"/> Yacimiento arqueológico  <input checked="" type="checkbox"/> Puntos de cuenca visual  <input type="checkbox"/> Otros</p> <p><input type="checkbox"/> No</p> <p><b>Observaciones:</b> Presencia de algunas "carboneras" sobre el entorno más forestal. Se observa un antiguo horno de brea pasada la galería San Juan de Chío.</p>	

**Enlace con otros senderos inventariados:**

(X) Sí ( ) No

- Camino Morro de Las Arenas
- Camino Pino de La Leche
- Camino del Plato
- Camino Hoya de La Leña

**Idoneidad para su rehabilitación/acondicionamiento/homologación:**

(X) Sí (X) Preferente ( ) A medio/largo plazo

**Observaciones:** Este camino se encuentra dentro del ámbito de actuación del proyecto de *Recuperación medioambiental de la zona afectada por el incendio del 2007 en el municipio de Guía de Isora* (Convenio Servicio Canario de Empleo – Corporación Local).

**Descripción de itinerario:**

Iniciamos esta ruta en la TF-38, antes de llegar a la entrada que da acceso a la zona recreativa de Los Arenales. Entre los kilómetros 13 y 14 de esta carretera encontramos un terraplén de tierra (foto 1 anexo) con un mojón sobre una gran piedra en el que se indica un camino poco marcado hacia la izquierda. Entre un *malpaís* poco transitable conectamos con una de las antiguas vías que antaño comunicaban el norte de la isla con Guía de Isora, Chirche y otros núcleos de la vertiente sur. Podemos observar cómo el camino en este punto ha quedado cortado y sepultado por la actual TF-38, teniendo que partir por debajo del talud de tierra que ha formado esta carretera.

El recorrido inicial atraviesa un pinar seco (*Pinetum canariensis*) sobre coladas basálticas recientes (serie IV). El camino no se aprecia con claridad porque discurre por un entorno muy homogéneo: pequeños campos de *lapilli* alternados con *malpaís* (foto 2 anexo)

Siguiendo nuestra ruta llegamos a los Nateros del Cochino (foto 3 anexo): un pequeño llano endorreico que enlaza con el camino Morro de Las Arenas. A partir de aquí, tomamos el camino, marcado con mojón, que nos queda a nuestra izquierda en dirección a la galería San Juan de Chío. Durante este tramo podemos apreciar las cenizas que el fuego de finales de julio dejó sobre un suelo muy pedregoso y de escaso sotobosque.

Más adelante llegamos a otra zona llana conocida como el Natero del Codeso (foto 4 anexo) donde se encuentran antiguas carboneras.

A continuación conectamos con la pista forestal que desciende desde Los Arenales y cogemos otra pequeña pista que parte a la izquierda (foto 5 anexo), para tomar enseguida la continuación del camino a nuestra derecha. Seguimos avanzando y cortamos perpendicularmente otra pista para adentrarnos por un pinar más denso de troncos calcinados y con un suelo más cubierto de pinocha (foto 6 anexo).

Continuamos la ruta y llegamos a otro cruce de caminos: punto que enlaza con el camino Pino de la Leche. Seguimos de frente y llegamos hasta la pista que accede a la galería San Juan de Chío. Caminamos un pequeño tramo de pista en sentido ascendente y a continuación retomamos el camino por un mojón que queda a la derecha. Muy próximos a la galería San Juan de Chío podemos ver cómo un talud de piedras procedente de la escombrera ha sepultado el camino y también se aprecian algunos residuos asociados a esta obra. Más adelante volvemos a

conectar con la misma pista e inmediatamente tomamos el camino a la izquierda, marcado por otro mojón. A continuación, atravesamos un nuevo cruce de caminos y enlazamos aquí con el camino Del Plato (foto 7 anexo); en esta zona la presencia de numerosas tuberías ya comienza a ser más constante. Descendemos por un tramo de pendiente más acusada y encontramos un antiguo horno de brea y antiguos muros-linderos que dividen un espacio ya de monte privado (foto 8 anexo). A partir de aquí conectamos y seguimos por otro camino que desciende desde la zona de Natero de Sánchez y que nos conecta con la TF-38 por encima de la pista que viene de Hoya de la Leña (foto 9 anexo).

Pasada la carretera, continuamos el camino de frente marcado por mojón y pintura blanca. En este tramo la invasión de especies arbustivas quemadas ya es más constante y dificulta el tránsito (foto 10 anexo).

Más adelante llegamos a otro cruce de caminos, conectando con el camino Hoya de la Leña (foto 11 anexo), y caminamos por el tramo común que transcurre por debajo de la galería Hoya de Chiguergue. Al llegar al Cruce de Casado cogemos el camino de la izquierda y seguimos el descenso entre abundante vegetación que dificulta el paso (foto 12 anexo). La presencia y cruces de tuberías se hace llamativa hasta alcanzar nuevamente la TF-38 (foto 13 anexo).

Pasada la carretera, seguimos la ruta por una pista en curva que rápidamente da paso al antiguo camino. Ahora tenemos como acompañante el canal de Vergara que desciende al borde del mismo (foto 14 anexo).

Más adelante, dejamos atrás un desvío de camino que baja a la derecha y luego llegamos a otro cruce (foto 15 anexo) para coger el camino de la izquierda en dirección a Chirche. Este último tramo está en buen estado; transcurre por una zona de agricultura tradicional en donde podemos encontrar elementos etnográficos interesantes como una antigua era (foto 16 anexo).

Finalmente, la entrada al núcleo de Chirche se hace por el mirador De la Cruz (foto 17 anexo) para acabar la ruta en la calle El Roquillo (foto 18 anexo).

**Anexo fotográfico:**



*Inventario de senderos del municipio de Guía de Isora*



*Inventario de senderos del municipio de Guía de Isora*



13



14



15



16



17





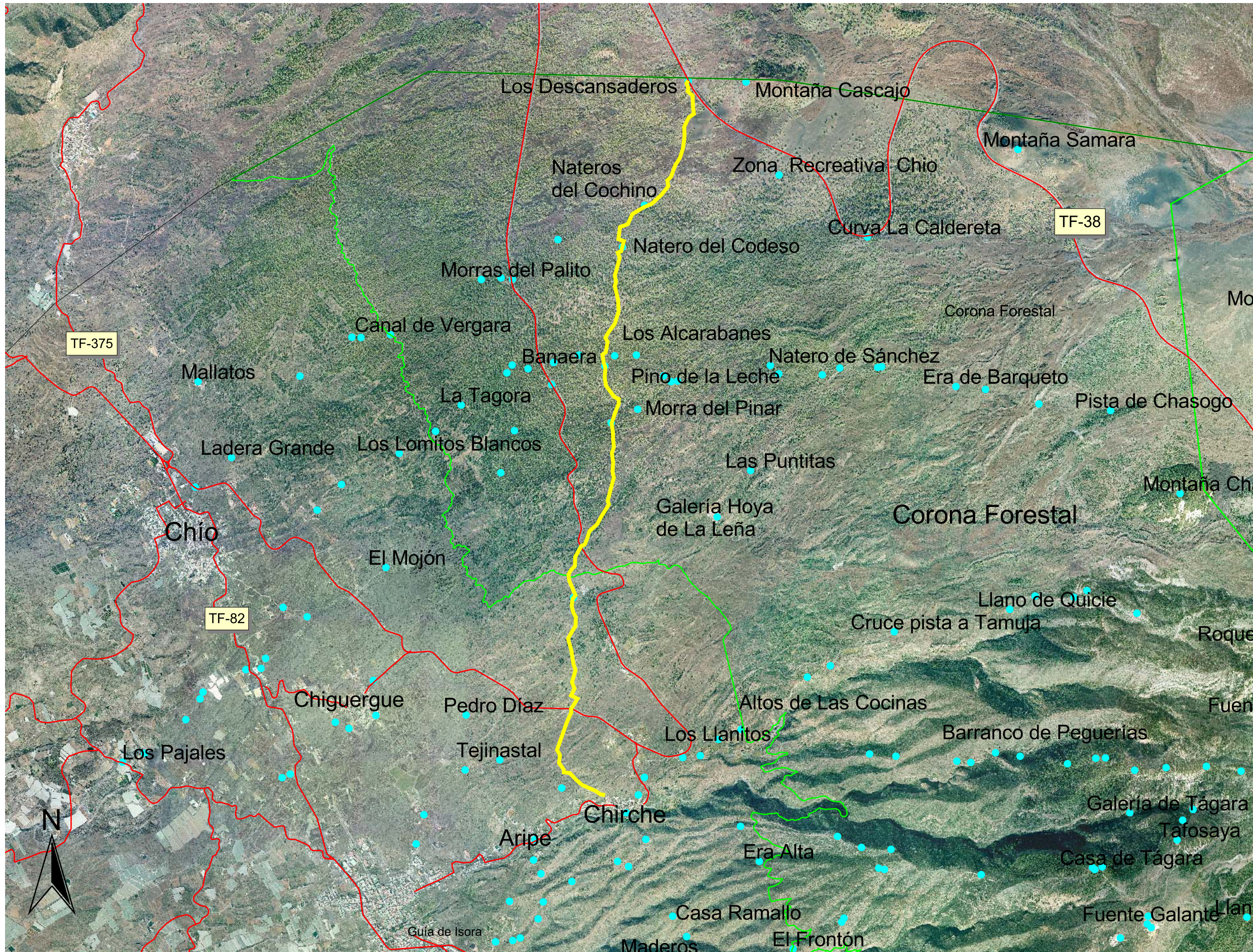

18

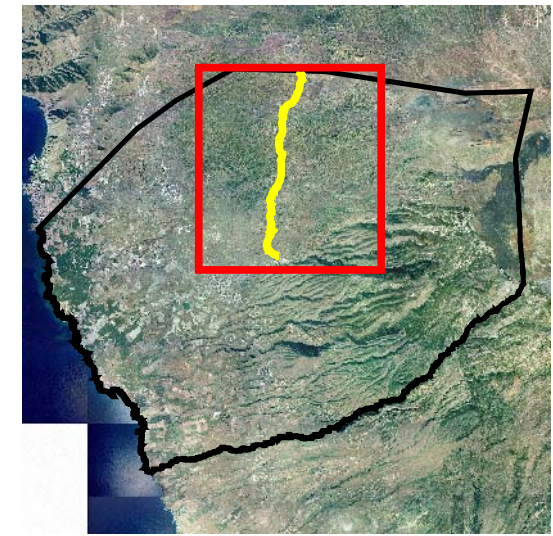
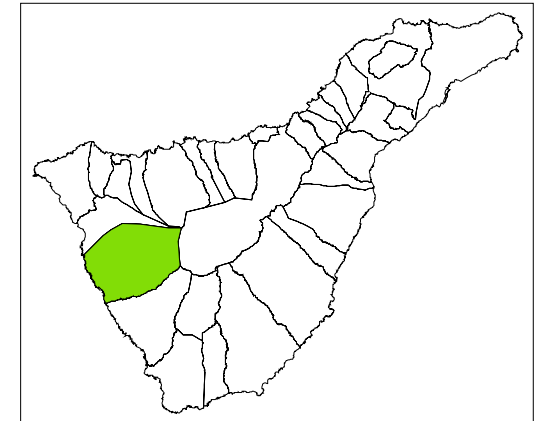

Ayuntamiento  
Guía de Isora

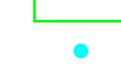

Proyecto Inventario de Senderos  
19 Camino de La Vega

-  19 Camino de La Vega
-  Viario principal
-  Límite municipal
-  Límite Espacio Natural Protegido
-  Topónimos

Echeyde Pérez Pérez  
Geógrafo. Col. 1048

