



2 Denominación: Camino Cueva de la Teja					
Localización-Coordenadas UTM:					
Inicio: Vera de Erques. La Asomada. (X: 3118004 Y: 328404)					
Final: Lomo Los Pinos. (X: 3118592 Y: 327464)					
<p style="text-align: right; margin-right: 20px;">m * 1000</p>					
Distancia: 2,1 Km Tiempo: 35 min Dificultad: Media Desnivel: 90 m.					
Trazado:	En la mayoría de trayecto	En zonas puntuales	Estado		
			Bueno	Regular	Malo
Camino/senda	X			X	
Pista		X		X	
Calle/carretera		X	X		
Observaciones: Trazado dificultoso en torno al barranco de Cuéscara.					
Clasificación del suelo (PGO):			Referencia catastral:		
<input type="checkbox"/> Urbano <input type="checkbox"/> Urbanizable <input checked="" type="checkbox"/> Rústico			Vía de comunicación de dominio público.		
Observaciones: Suelo rústico de protección ambiental (protección natural) Suelo rústico de protección agrícola (tradicional)					
Transición por zonas protegidas:					
<input type="checkbox"/> Sí <input type="checkbox"/> ENP <input type="checkbox"/> Otros <input checked="" type="checkbox"/> No					
Observaciones:					

<p>Existencia de señalización:</p> <p>() Sí () Poste () Marcas () Mojones () Otros</p> <p>(X) No</p> <p>Observaciones: Por lo general no se observa ningún tipo de señalización. Sólo la existencia de un resto de mojón en el cauce del barranco de Cuéscara.</p>	
<p>Impactos existentes:</p> <p>(X) Sí () Basuras (X) Tuberías () Otros</p> <p>() No</p> <p>Observaciones: Se detectan algunas tuberías que invaden o atraviesan el camino por algunos puntos.</p>	
<p>Seguridad:</p> <p>() Obstáculos () Desprendimientos (X) Invasión de vegetación (X) Bifurcaciones sin señalización (X) Otros</p> <p>Observaciones: Se detectan algunos puntos críticos de excesiva invasión vegetal. También, el desvío por los barrancos de Bicácaro y Cuéscara no está señalizado.</p>	
<p>Proximidad a elementos de interés:</p> <p>() Sí () Patrimonio etnográfico () Yacimiento arqueológico () Puntos de cuenca visual () Otros</p> <p>(X) No</p> <p>Observaciones: No se detectan elementos de interés próximos a esta ruta.</p>	

Enlace con otros senderos inventariados: () Sí (X) No
Idoneidad para su rehabilitación/acondicionamiento/homologación: (X) Sí () Preferente (X) A medio/largo plazo
Observaciones: No es preferente por falta de elementos de interés, sin embargo, funcionalmente es importante por que la vía comunica Vera de Erques con Tejina.
Descripción de itinerario: Iniciamos el camino por la TF-465 sobre el Km 11. Sobre el margen de una curva a la derecha parte otra pista asfaltada hacia la izquierda que se introduce por las casas de La Asomada (foto 1 anexo). Primero, una pista y luego un camino semiempedrado desciende paralelo al barranco Bicácaro (foto 2 anexo) que queda a nuestra derecha, más adelante llegamos a un tramo asfaltado (foto 3 anexo) perteneciente a las viviendas de Cueva de la Teja. A continuación dejamos el asfalto y bajamos por una estrecha vereda muy invadida por vegetación (foto 4 anexo) donde algunas tuberías se atraviesan. Más adelante, el camino se ensancha y pasa al borde de una vivienda (foto 5 anexo) que vuelve a dar paso al asfalto. Posteriormente y avanzando entre viviendas tomamos a la derecha por un camino de cemento (foto 6 anexo) que baja entre un corral de gallinas hasta el barranco Bicácaro. Después, atravesamos el cauce y seguimos por un camino limpio y bien delimitado (foto 7 anexo) que alcanza y cruza otra pista de cemento para continuar de frente por debajo de un chalé rojo (foto 8 anexo). Aquí se convierte en una estrecha vereda por la presencia de vegetación (foto 9 anexo) pero luego, al comenzar a bajar a la izquierda ya se aprecian los restos de lo que fue un camino de herradura: gran anchura, con trozos de muro y firme acaravado (foto 10 anexo). Llegando a una zona invadida por jaras (<i>Cistus monspeliensis</i>) y por donde se atraviesa una gran tubería hay que coger a la derecha por un camino muy perdido que desciende al barranco de Cuéscara (foto 11 anexo). El sector de cauce y su tramo posterior apenas permite el tránsito por la cubierta vegetal, ofreciendo una imagen de camino perdido hasta que alcanza la pista que sube a Las Fuentes (foto 12 anexo). Pasado el barranco, y desde la pista hay que entrar por una pequeña vivienda a la izquierda (foto 13 anexo) y retomar el antiguo camino que ha quedado cortado en algunos puntos por esta vía de tierra. Finalmente, al borde de una parcela vallada con viña, el camino presenta un acceso difícil (foto 14 anexo) y una cubierta vegetal excesiva (foto 15 anexo) que dificultan mucho el avance. Nuevamente, y pasado este punto complejo, retomamos la pista (foto 16 anexo) para llegar hasta las casas de Lomo los Pinos.

Anexo fotográfico:



Inventario de senderos del municipio de Guía de Isora



7



8



9



10



11



12

Inventario de senderos del municipio de Guía de Isora



13



14



15





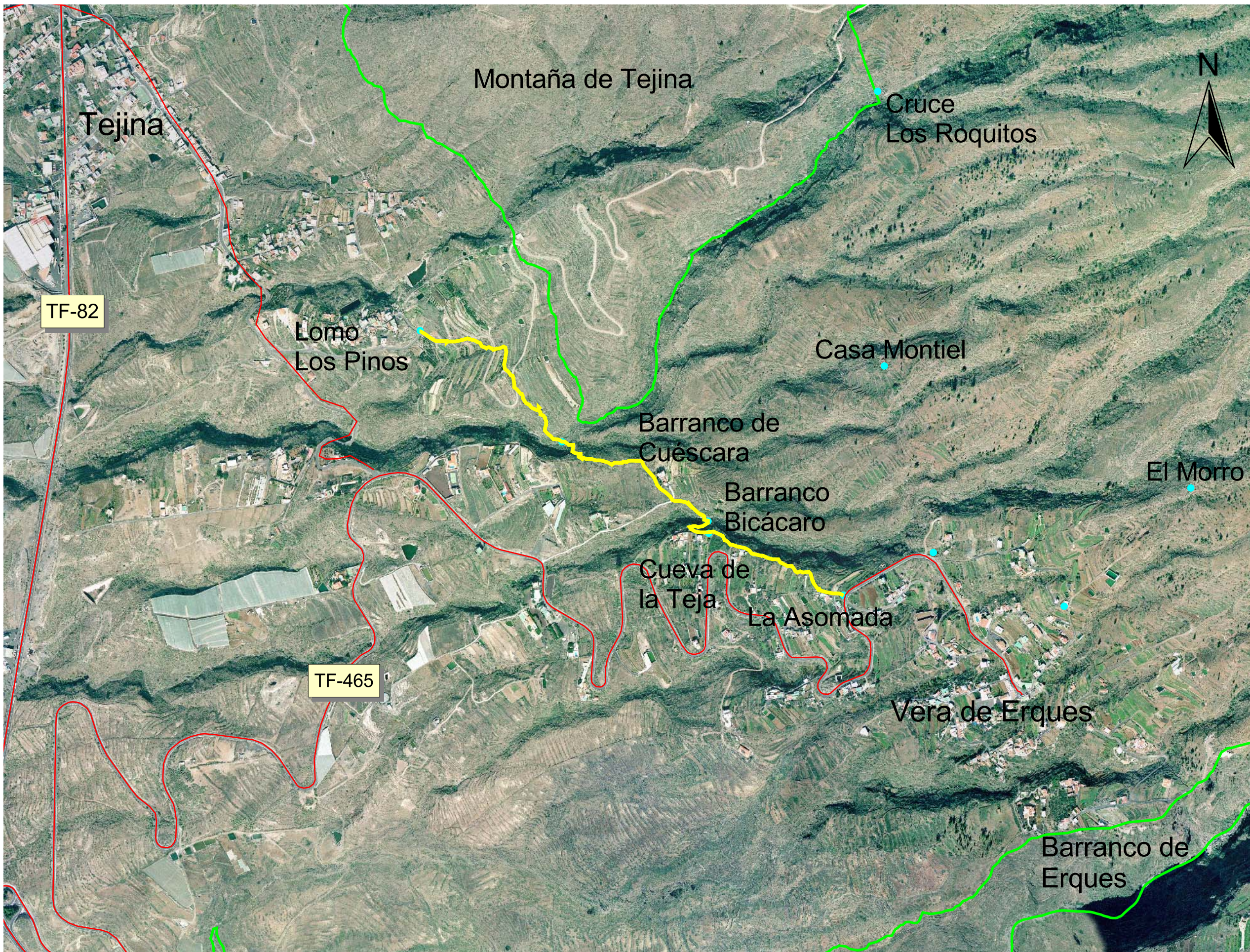

16

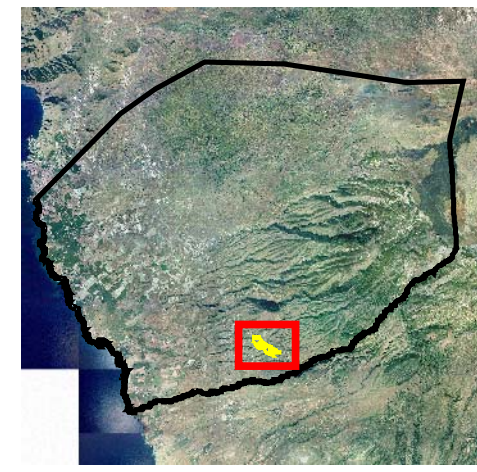
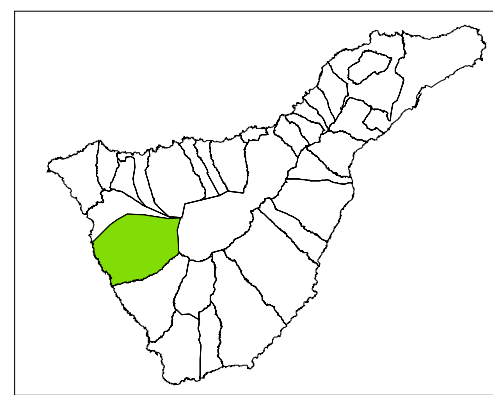

Ayuntamiento de
Guía de Isora



Proyecto Inventario de Senderos
2 Camino Cueva de La Teja

-  2 Camino Cueva de La Teja
-  Viario principal
-  Topónimos
-  Límite Espacio Natural Protegido

Echeyde Pérez Pérez
Geógrafo. Col 1048

2 Kilometers

