





21 Denominación: Camino de Las Cocinas					
Localización-Coordenadas UTM:					
Inicio: Las Cañadas. Km 3-4 de la TF-38 (X: 3124954 Y: 0333164)					
Final: Chirche. Calle Lomo Los Pinos (X: 3122652 Y: 0327357)					
<p>Distancia: 7,2 Km Tiempo: 4 h. 30min Dificultad: Media-alta Desnivel: 1169 m.</p>					
Trazado:	En la mayoría de trayecto	En zonas puntuales	Estado		
			Bueno	Regular	Malo
Camino/senda	X			X	
Pista		X	X		
Calle/carretera		X	X		
Observaciones: Trazado algo dificultoso por su falta de tránsito. Su estado actual no permite una fácil orientación.					
Clasificación del suelo (PGO):			Referencia catastral:		
<input type="checkbox"/> Urbano <input type="checkbox"/> Urbanizable <input checked="" type="checkbox"/> Rústico			Vía de comunicación de dominio público.		
Observaciones: Suelo rústico de protección ambiental (ENP, protección paisajística) Chirche es un ámbito de protección cautelar del patrimonio histórico.					
Transición por zonas protegidas:					
<input checked="" type="checkbox"/> Sí <input checked="" type="checkbox"/> ENP <input checked="" type="checkbox"/> Otros <input type="checkbox"/> No					
Observaciones: Inicio en el Parque Nacional del Teide y posterior transición por el Parque Natural de Corona Forestal. Chirche está incoado como Bien de Interés Cultural (BIC): Conjunto Histórico					

<p>Existencia de señalización:</p> <p>(X) Sí () Poste (X) Marcas (X) Mojones () Otros () No</p> <p>Observaciones: La colocación de numerosos mojones es el único elemento orientativo. Pasada la pista forestal de Chasogo, también se observan pequeñas marcas con pintura blanca sobre piedras o rocas.</p>	
<p>Impactos existentes:</p> <p>(X) Sí () Basuras (X) Tuberías () Otros () No</p> <p>Observaciones: No se han detectado impactos significativos, sólo la presencia de algunas tuberías en el sector más antropizado (área de pistas y explotación apícola).</p>	
<p>Seguridad:</p> <p>(X) Obstáculos () Desprendimientos (X) Invasión de vegetación (X) Bifurcaciones sin señalización (X) Otros</p> <p>Observaciones: La inseguridad de esta ruta radica en su nula señalización vertical (mediante postes, carteles, etc) y la cercanía a un entorno de colmenas.</p>	
<p>Proximidad a elementos de interés:</p> <p>(X) Sí</p> <p>(X) Patrimonio etnográfico () Yacimiento arqueológico () Puntos de cuenca visual () Otros</p> <p>() No</p> <p>Observaciones: Existencia de antiguas eras en el tramo inicial de colada reciente y en cotas inferiores (era de Los Guanches).</p>	

<p>Enlace con otros senderos inventariados:</p> <p>(X) Sí () No</p> <ul style="list-style-type: none"> ➤ Camino de Chasna ➤ Camino de La Corcoba
<p>Idoneidad para su rehabilitación/acondicionamiento/homologación:</p> <p>(X) Sí (X) Preferente () A medio/largo plazo</p>
<p>Observaciones: Preferencia por ser un camino con tramos muy perdidos y en avanzado estado de abandono.</p>
<p>Descripción de itinerario:</p> <p>La ruta se inicia en el extremo suroeste del Parque Nacional del Teide. Entre los kilómetros 3 y 4 de la TF-38 parte este camino (foto 1 anexo) que inicialmente desciende por una suave rampa de coladas basálticas, pertenecientes a la erupción histórica (1798) de Las Narices del Teide (foto 2 anexo). En este sector, la pendiente no es muy acusada pero conforme descendemos ésta se va incrementando. La superficie lávica se desarrolla dejando a nuestra izquierda parte del escarpe que conforman los Roques del Cedro y a nuestra derecha el antiguo <i>domo sálico</i> de Montaña Chasogo. En este espacio el grado de recubrimiento vegetal se reduce a especies como la falsa conejera (<i>Pterocephalus lasiospermus</i>) y pinos aislados (<i>Pinus canariensis</i>); sin embargo, el valor geomorfológico y volcánico queda patente ante la cercanía de la imponente ladera de Pico Viejo y la brecha de Las Narices del Teide, a nuestras espaldas.</p> <p>Continuamos la ruta y entramos en el área de la Corona Forestal. La calidad paisajística es notable ante la amplitud de las cuencas visuales. Guiándonos por el pie de escarpe de los Roques del Cedro (foto 3 anexo), llegamos a una zona conocida como Era de Cho Juan de Chío o Era de los Guanches (foto 4 anexo). Aquí se encuentra un pequeño llano con una antigua era prácticamente inapreciable. Desde aquí descendemos hasta la pista forestal de Chasogo (foto 5 anexo), cortándola perpendicularmente y continuando la bajada hasta el Llano de Quicie, una amplia zona de escasa pendiente donde la presencia de escobones (<i>Chamaecytisus proliferus</i>) se hace muy llamativa (foto 6 anexo).</p> <p>Proseguimos hacia adelante y el camino conecta con la pista forestal (foto 7 anexo) que da acceso a la galería Tamuja. Siguiendo un pequeño tramo de esta pista llegamos a una zona de importante explotación apícola (con carteles indicativos); por lo tanto, es conveniente extremar precauciones ante la cercanía de colmenas. Por el margen izquierdo de la pista tomamos otro camino-pista cortado parcialmente por una valla (foto 8 anexo) y con diversos carteles en los que puede leerse “Peligro abejas”. A continuación y siguiendo esta pista cogemos una curva pronunciada a la derecha y luego a la izquierda para llegar hasta una antigua arquilla cuya construcción de piedra nos recuerda a una pequeña casa tradicional.</p> <p>En este punto y desde la pared de la arquilla retomamos un sendero que parte frente a nosotros y que nos conduce a un tramo donde el camino ya presenta indicios de antiguo camino real. Podemos apreciar un firme con restos de empedrado y un murete lateral algo conservado. A partir de aquí, y descendiendo por la zona denominada Altos de las Cocinas nos aproximamos a los Llanitos de</p>

Chirche. En esta zona el antiguo camino da paso a una pista entre parcelas de viña (foto 9 anexo) hasta llegar próximos a la curva de la TF-38. Una vez aquí, cogemos a nuestra izquierda el antiguo camino de Los Llanitos de Chirche (fotos 10, 11 anexo) que nos conducirá hasta el núcleo de Chirche (foto 12 anexo) por la calle Lomo los Pinos.

Anexo fotográfico:



Inventario de senderos del municipio de Guía de Isora







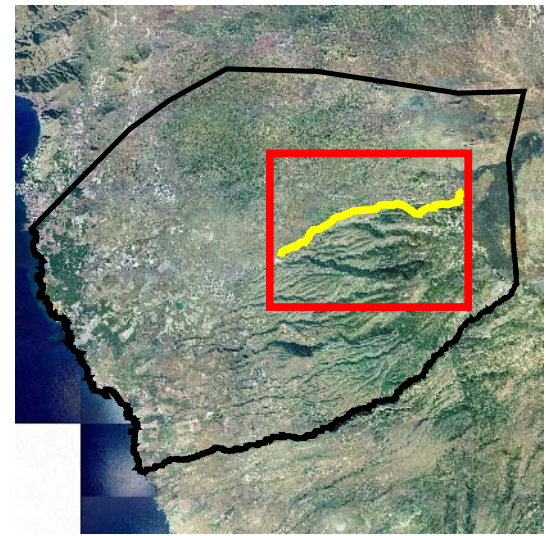
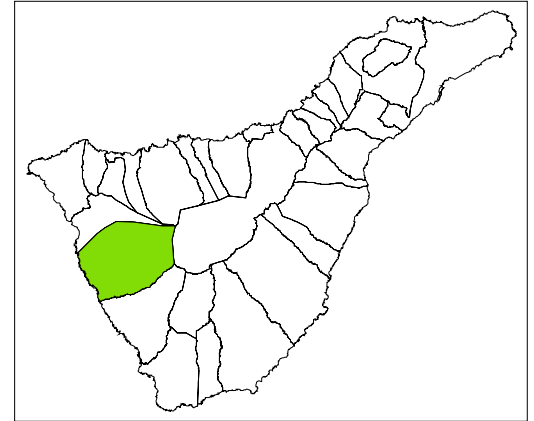

Ayuntamiento
Guía de Isora



Proyecto Inventario de Senderos
21 Camino de Las Cocinas

-  21 Camino Las Cocinas
-  Viario principal
-  Límite Espacio Natural Protegido
-  Topónimos

Echeyde Pérez Pérez
Geógrafo. Col. 1048

