

23 Denominación: Camino de La Campana					
Localización-Coordenadas UTM:					
Inicio: Chirche. Antiguos Chorros (X: 3122652 Y: 0327357).					
Final: Aripe. Centro Cultural (X: 3122426 Y: 0326594).					
<p>Distancia: 1,6 Km Tiempo: 25 Min. Dificultad: Baja Desnivel: 136 m.</p>					
Trazado:	En la mayoría de trayecto	En zonas puntuales	Estado		
			Bueno	Regular	Malo
Camino/senda	X		X	X	
Pista		X	X		
Calle/carretera		X	X		
Observaciones: En general, es un trazado transitable.					
Clasificación del suelo (PGO):			Referencia catastral:		
<input type="checkbox"/> Urbano <input type="checkbox"/> Urbanizable <input checked="" type="checkbox"/> Rústico			Vía de comunicación de dominio público.		
Observaciones: Suelo rústico de protección ambiental (protección paisajística). Chirche y Aripe son ámbitos de protección cautelar del patrimonio histórico					
Transición por zonas protegidas:					
<input checked="" type="checkbox"/> Sí <input type="checkbox"/> ENP <input checked="" type="checkbox"/> Otros <input type="checkbox"/> No					
Observaciones: Chirche y Aripe están incoados como Bien de Interés Cultural (BIC): Conjunto Histórico.					

<p>Existencia de señalización:</p> <p><input checked="" type="checkbox"/> Sí <input type="checkbox"/> Poste <input type="checkbox"/> Marcas <input checked="" type="checkbox"/> Mojones <input type="checkbox"/> Otros <input type="checkbox"/> No</p> <p>Observaciones: No existe ningún tipo de señalización durante la ruta, excepto algunos mojones aislados a mitad de camino y llegando a Aripe.</p>	
<p>Impactos existentes:</p> <p><input checked="" type="checkbox"/> Sí <input type="checkbox"/> Basuras <input checked="" type="checkbox"/> Tuberías <input type="checkbox"/> Otros <input type="checkbox"/> No</p> <p>Observaciones: Unas tuberías de gran diámetro obstaculizan puntualmente el paso por el sendero y originan un gran impacto visual.</p>	
<p>Seguridad:</p> <p><input checked="" type="checkbox"/> Obstáculos <input type="checkbox"/> Desprendimientos <input type="checkbox"/> Invasión de vegetación <input checked="" type="checkbox"/> Bifurcaciones sin señalización <input checked="" type="checkbox"/> Otros</p> <p>Observaciones: No se detectan puntos significativos de riesgo. Por detrás de la casa La Tanquilla no está señalizado el enlace con el Camino Los Garañones.</p>	
<p>Proximidad a elementos de interés:</p> <p><input checked="" type="checkbox"/> Sí <input checked="" type="checkbox"/> Patrimonio etnográfico <input type="checkbox"/> Yacimiento arqueológico <input checked="" type="checkbox"/> Puntos de cuenca visual <input type="checkbox"/> Otros <input type="checkbox"/> No</p> <p>Observaciones: En las proximidades del camino destaca la presencia de numerosos hornos de teja, diez en total, y algunas eras. También tenemos buena panorámica sobre los núcleos más próximos: Aripe, Guía de Isora.</p>	

<p>Enlace con otros senderos inventariados:</p> <p>(X) Sí () No</p> <ul style="list-style-type: none">➤ Camino Llanete➤ Camino de La Vegueta➤ Camino Ramallo➤ Camino de Tágara➤ Camino Los Garañones
<p>Idoneidad para su rehabilitación/acondicionamiento/homologación:</p> <p>(X) Sí (X) Preferente () A medio/largo plazo</p>
<p>Observaciones: Preferencia por ser vía de comunicación entre dos núcleos rurales y por sus interesantes elementos de patrimonio.</p>
<p>Descripción de itinerario:</p> <p>El valor etnográfico y cultural de este recorrido es muy significativo por el conjunto de hornos de teja y eras que en él podemos apreciar. Se trata de una ruta interesante para el caminante, donde, a su vez, puede observar elementos de la agricultura tradicional de antaño (almendros, viña, restos de bancales, pequeños estanques, atarjeas). Además, su fácil accesibilidad, por el núcleo de Chirche, junto a su escasa longitud y dificultad, añaden mayor atractivo a este sendero.</p> <p>Esta ruta se inicia en el núcleo rural de Chirche. Subiendo por la carretera local que atraviesa este asentamiento llegamos a la zona de los <i>antiguos chorros</i> donde un visible y fácil acceso nos conduce hasta el barranco (foto 1 anexo). Si cruzamos el barranco se pueden apreciar numerosas parcelas de naranjos separadas por muretes de piedra y, pasado el cauce, una curva a la derecha, de firme semiempedrado, nos conduce hasta un estanque circular en donde el camino se estrecha (foto 2 anexo) para comenzar el descenso hasta el núcleo de Aripe.</p> <p>Por el margen derecho del sendero una atarjea y algunas tuberías nos acompañan en buena parte del trayecto (foto 3 anexo). A medida que avanzamos podemos ir encontrando interesantes elementos de patrimonio como hornos de teja (foto 4 anexo) y restos de la agricultura tradicional: pequeñas terrazas abancaladas con almendros, viña, pequeños estanques asociados.</p> <p>Llegamos a un punto donde cruzamos hacia la derecha la atarjea (foto 5 anexo) junto al trazado de grandes tuberías que obstaculizan el paso más abajo. Siguiendo el curso de estas tuberías cogemos una pequeña curva a la derecha hasta encontramos con un mojón, y luego, a la izquierda, descendemos por una senda paralela a la atarjea (foto 6 anexo) donde se detectan puntos de invasión vegetal y una zona de camino derruida (foto 7 anexo).</p> <p>Más adelante ya podemos apreciar los restos de lo que fue el antiguo camino de herradura (foto 8 anexo): muretes laterales parcialmente derruidos y un firme muy erosionado que ha dejado al descubierto la roca madre (foto 9 anexo). La formación de cárcavas puede observarse claramente en el interior del camino. También, algunos pinos aislados aportan algo de pinocha a un firme de camino muy erosionado y camuflado.</p> <p>A continuación, volvemos a cruzar la atarjea perpendicularmente (foto 10 anexo) hasta llegar a un conjunto de hornos de teja y una antigua era. Aquí el camino</p>

desciende a la derecha por una estrecha vereda (foto 11 anexo) que se acerca y bordea la casa roja La Tanquilla (foto 12 anexo). Desde aquí accedemos por un firme empedrado y asfaltado (foto 13 anexo) hasta el centro cultural de Aripe (foto 14 anexo) por la calle El Barranco.

Anexo fotográfico:



Inventario de senderos del municipio de Guía de Isora

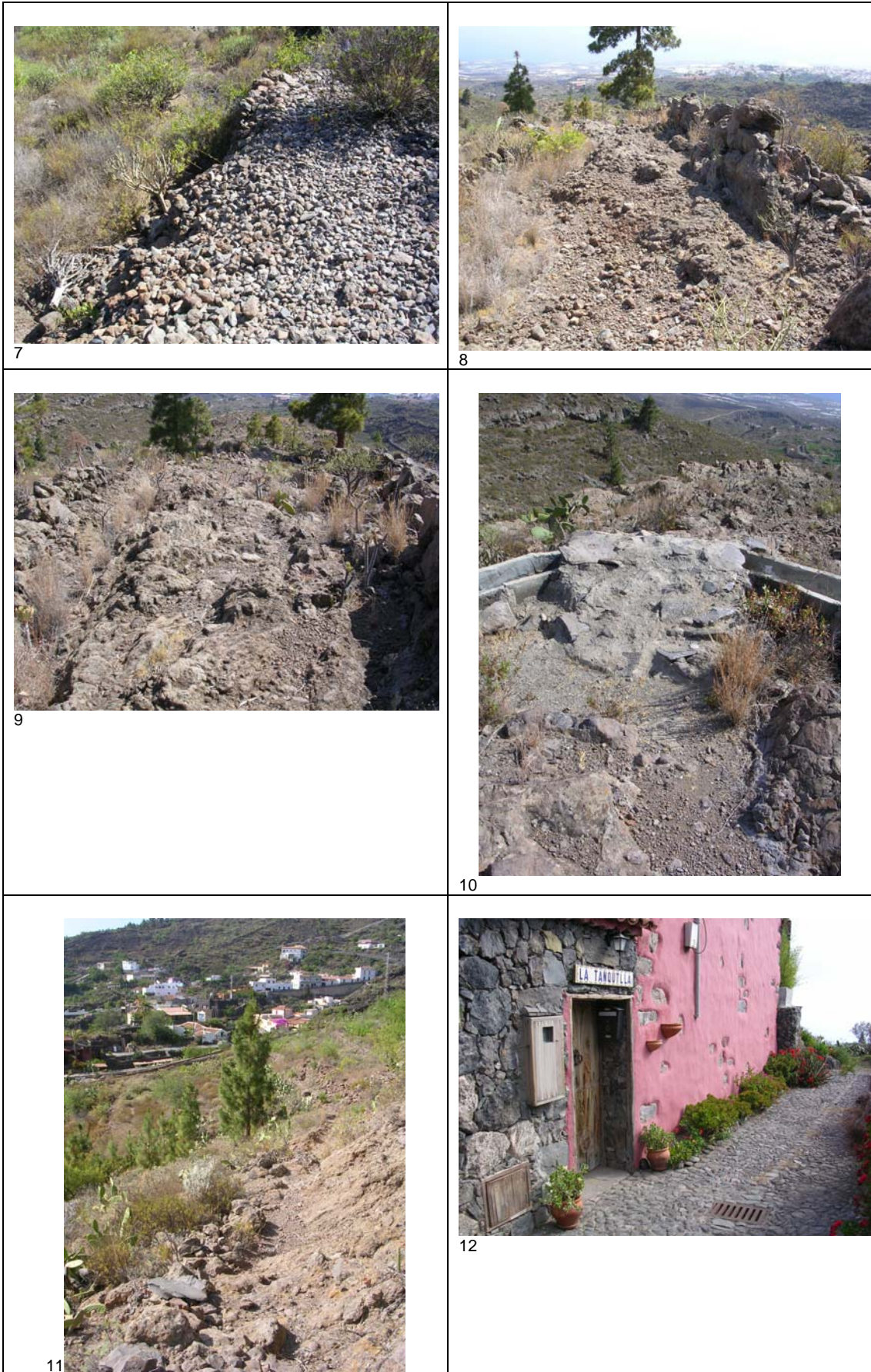

Inventario de senderos del municipio de Guía de Isora



13





14

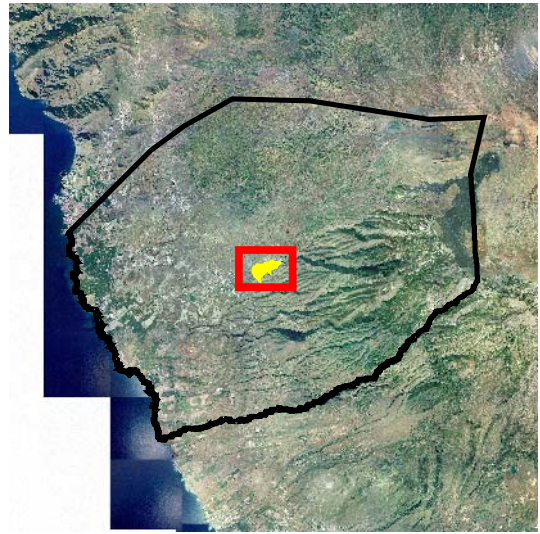
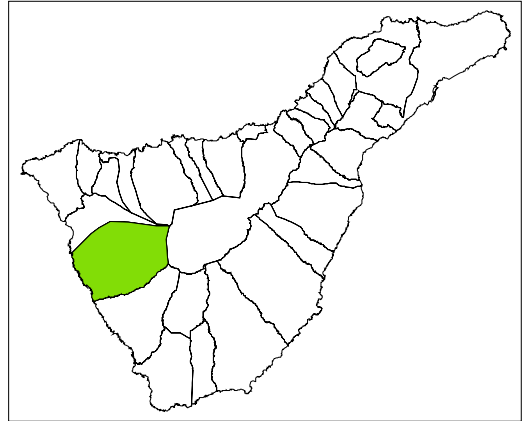

Ayuntamiento
Guía de Isora



Proyecto Inventario de Senderos
23 Camino de La Campana

-  23 Camino de La Campana
-  Viario principal
-  Topónimos

Echeyde Pérez Pérez
Geógrafo. Col. 1048

