



25 Denominación: Camino del Plato					
Localización-Coordenadas UTM:					
Inicio: Pista de Montaña Chasogo. (X: 3126220 Y: 331394)					
Final: Chiguergue. (X: 3123659 Y: 325169)					
Distancia: 9,03 Km Tiempo: 4 h. 30 min. Dificultad: Media-alta Desnivel: 1105 m.					
Trazado:	En la mayoría de trayecto	En zonas puntuales	Estado		
			Bueno	Regular	Malo
Camino/senda	X		X	X	
Pista		X	X		
Calle/carretera		X	X		
Observaciones: En general, es un trazado transitable.					
Clasificación del suelo (PGO): () Urbano () Urbanizable (X) Rústico			Referencia catastral: Vía de comunicación de dominio público.		
Observaciones: Suelo rústico de protección ambiental (ENP, paisajística) Suelo rústico de protección agrícola (tradicional). La ruta acaba en un sector de Chiguergue delimitado como ámbito de protección cautelar del patrimonio histórico.					
Transición por zonas protegidas: (X) Sí (X) ENP () Otros () No					
Observaciones: Inicio y posterior transición por el Parque Natural de Corona Forestal.					

<p>Existencia de señalización:</p> <p><input checked="" type="checkbox"/> Sí <input type="checkbox"/> Poste <input checked="" type="checkbox"/> Marcas <input checked="" type="checkbox"/> Mojonos <input type="checkbox"/> Otros</p> <p><input type="checkbox"/> No</p> <p>Observaciones: Se observan marcas de pintura blanca sobre algunas piedras y algunos mojonos aislados.</p>	
<p>Impactos existentes:</p> <p><input checked="" type="checkbox"/> Sí <input type="checkbox"/> Basuras <input checked="" type="checkbox"/> Tuberías <input type="checkbox"/> Otros</p> <p><input type="checkbox"/> No</p> <p>Observaciones: Se observa una pequeña tubería por la zona Era de Barqueto.</p>	
<p>Seguridad:</p> <p><input type="checkbox"/> Obstáculos <input type="checkbox"/> Desprendimientos <input checked="" type="checkbox"/> Invasión de vegetación <input checked="" type="checkbox"/> Bifurcaciones sin señalización <input checked="" type="checkbox"/> Otros</p> <p>Observaciones: No se detectan puntos significativos de riesgo, sólo algunos cruces de caminos sin señalizar. Este camino atraviesa en dos ocasiones por la carretera TF-38.</p>	
<p>Proximidad a elementos de interés:</p> <p><input checked="" type="checkbox"/> Sí <input checked="" type="checkbox"/> Patrimonio etnográfico <input type="checkbox"/> Yacimiento arqueológico <input type="checkbox"/> Puntos de cuenca visual <input checked="" type="checkbox"/> Otros</p> <p><input type="checkbox"/> No</p> <p>Observaciones: Se observan interesantes elementos sobre el sector de colada reciente: una era, tubos volcánicos, superficies pahoe-hoe.</p>	

Enlace con otros senderos inventariados:

(X) Sí () No

- Camino Hoya de La Leña
- Camino Pino de La Leche
- Camino de La Vega
- Camino Cabeza de Vaca

Idoneidad para su rehabilitación/acondicionamiento/homologación:

(X) Sí (X) Preferente () A medio/largo plazo

Observaciones: Este camino se encuentra dentro del ámbito de actuación del proyecto de *Recuperación medioambiental de la zona afectada por el incendio del 2007 en el municipio de Guía de Isora* (Convenio Servicio Canario de Empleo – Corporación Local).

Descripción de itinerario:

Comenzamos esta ruta desde la pista forestal que se introduce por debajo de la montaña Chasogo (foto 1 anexo). Caminado un pequeño tramo de pista encontramos sobre el margen derecho el inicio de un sendero (foto 2 anexo) que se introduce por la Morra Negra entre pinos (*Pinus canariensis*) jóvenes repoblados, falsas conejeras (*Pterocephalus lasiospermus*), escobones (*Chamaecytisus proliferus*) y coladas recientes. El camino es muy poco apreciable, detectando sólo algún mojón aislado de escasa funcionalidad.

A continuación entramos en un sector donde las especies vegetales dan paso a un *malpaís* (foto 3 anexo) que nos permite observar interesantes morfologías volcánicas como planchas de pahoe-hoe, lavas cordadas y tubos volcánicos (fotos 4, 5 anexo). Esta zona conocida como Reventón de Pedro Hernández alberga también una antigua e interesante era construida sobre una morfología pahoe-hoe: la era de Barqueto y algunas oquedades volcánicas (restos de tubos volcánicos).

Siguiendo la ruta, entramos en área de pinar sobre colada: un sector afectado por el incendio del verano que presenta algunos pinos carbonizados por su base, así como otras especies arbóreas (foto 6 anexo).

Más adelante, llegamos a un punto de cruce de caminos: enlace con el camino Hoya de la Leña a la izquierda, y seguimos de frente para continuar la ruta marcada. Desde aquí está muy próxima la Cueva Cho Quintana. Sólo hay que tomar un pequeño desvío a la derecha para poder acceder a este tubo volcánico (foto 7 anexo) muy frecuentado antaño por pastores que pernoctaban.

Luego, y entre un camino con cenizas, pasamos por el Caletón del Escobón: un vacío lávico entre paredes, semejante a un caletón litoral, que era utilizado para guardar los animales (foto 8 anexo), y posteriormente, llegamos a un llano endorreico: el Natero de Sánchez donde antiguamente se cultivaba centeno (foto 9 anexo).

A continuación, nos encontramos con otro cruce: una senda a la izquierda parte más directa hacia Chirche, pero nosotros avanzamos de frente en dirección Chiguergue por la zona de la Laja del Cuchillo, y luego pasamos por el cruce del camino Pino de la Leche siguiendo siempre de frente por la Morra del Pinar. Llegando a la TF-38 pasamos por otro punto de cruce con el camino de La Vega hasta dar con la carretera, entre los kilómetros 19 y 20 (foto 10 anexo).

Por debajo de la TF-38 (foto 11 anexo) se observa un tramo más antropizado: un entorno de viejas parcelas cultivadas afectadas por el incendio junto al trazado de tuberías y al cruce con el Canal de Vergara.

Por el Lomo de Chiguergue nos acercamos de nuevo a la TF-38 (foto 12 anexo), entre los kilómetros 25 y 26 y accedemos finalmente al núcleo de Chiguergue por el Camino de los Picachos (fotos 13, 14 anexo).

Anexo fotográfico:



Inventario de senderos del municipio de Guía de Isora







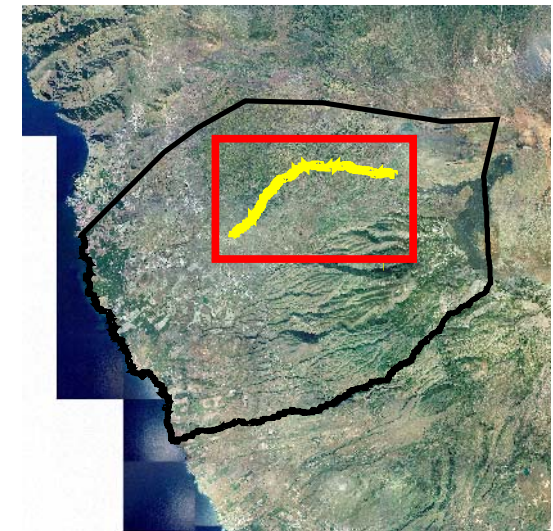
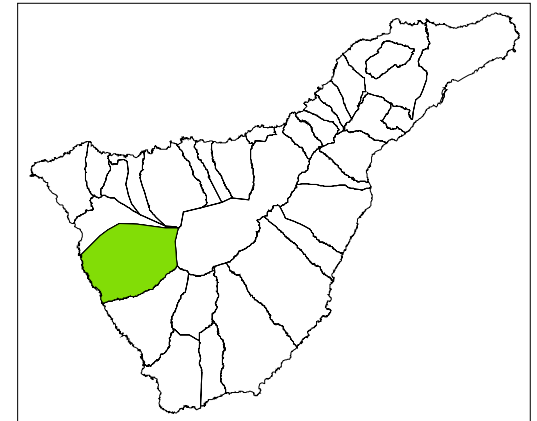

Ayuntamiento
Guía de Isora



Proyecto Inventario de Senderos
25 Camino del Plato

-  25 Camino del Plato
-  Viario principal
-  Topónimos
-  Límite Espacio Natural Protegido

Echeyde Pérez Pérez
Geógrafo. Col. 1048

3

0

3

6 Kilometers

