



5 Denominación: Camino La Gorrina – El Guanche					
<b>Localización-Coordenadas UTM:</b>					
<b>Inicio:</b> Chiguergue. Callejón Viejo (X: 3123504 Y: 0325012 )					
<b>Final:</b> Camino Real de Chío (X: 3122943 Y: 0324489 )					
<p>Distancia: 1 Km    Tiempo: 20 min.    Dificultad: Baja    Desnivel: 153 m.</p>					
<b>Trazado:</b>	En la mayoría de trayecto	En zonas puntuales	Estado		
			Bueno	Regular	Malo
Camino/senda	X		X		
Pista		X	X		
Calle/carretera		X	X		
<b>Observaciones:</b> Trazado en buenas condiciones por su reciente limpieza.					
<b>Clasificación del suelo (PGO):</b>		<b>Referencia catastral:</b>			
( ) Urbano ( ) Urbanizable (X) Rústico		Vía de comunicación de dominio público.			
<b>Observaciones:</b> Suelo rústico de protección agrícola (agrícola tradicional e intensivo)					
<b>Transición por zonas protegidas:</b>					
( ) Sí ( ) ENP ( ) Otros (X) No					
<b>Observaciones:</b>					

<p><b>Existencia de señalización:</b></p> <p>( ) Sí ( ) Poste ( ) Marcas ( ) Mojonos ( ) Otros</p> <p>(X) No</p> <p><b>Observaciones:</b> La ausencia de señales no resulta imprescindible ya que se trata de dos tramos de camino de fácil acceso desde el núcleo de Chiguergue. Además, su reciente limpieza y acondicionamiento posibilita un tránsito sencillo y bien delimitado por sus muretes laterales (en el caso del Camino La Gorrina).</p>	
<p><b>Impactos existentes:</b></p> <p>(X) Sí ( ) Basuras (X) Tuberías ( ) Otros</p> <p>( ) No</p> <p><b>Observaciones:</b> No se detectan impactos significativos, sólo el trazado de tuberías debido al espacio antropizado que atraviesa.</p>	
<p><b>Seguridad:</b></p> <p>( ) Obstáculos ( ) Desprendimientos ( ) Invasión de vegetación ( ) Bifurcaciones sin señalización (X) Otros</p> <p><b>Observaciones:</b> No existen puntos de riesgo significativos. Tener en cuenta que finalizando la ruta se atraviesa la carretera TF-82.</p>	
<p><b>Proximidad a elementos de interés:</b></p> <p>(X) Sí</p> <p>(X) Patrimonio etnográfico ( ) Yacimiento arqueológico ( ) Puntos de cuenca visual ( ) Otros</p> <p>( ) No</p> <p><b>Observaciones:</b> Por la C/La Caleta se observa un antiguo pajar.</p>	

<b>Enlace con otros senderos inventariados:</b>  ( ) Sí (X) No
<b>Idoneidad para su rehabilitación/acondicionamiento/homologación:</b>  (X) Sí ( ) Preferente (X) A medio/largo plazo
<b>Observaciones:</b> No es preferente debido a su buen estado y reciente limpieza.
<b>Descripción de itinerario:</b>  Comenzamos en Chiguergue y esta ruta incluye dos tramos distintos que se unen en cotas inferiores para después, convertidos en pista, alcanzar la TF-82 y luego enlazar con el Camino Real de Guía (antiguo camino que desde Adeje atraviesa toda la comarca hasta Santiago del Teide). El primer tramo, el Camino La Gorrina, se inicia desde el Callejón Viejo por un lateral de la plaza de Chiguergue (foto 1 anexo). Desde su inicio ya podemos apreciar su buena delimitación con muretes laterales y su buen estado después de su reciente limpieza y acondicionamiento (fotos 2, 3, 4 anexo). Luego, el camino gira a la izquierda para enlazar con el tramo común de pista que desciende hasta la carretera. El segundo tramo, Camino El Guanche se inicia por la calle La Caleta (foto 5 anexo), donde si giramos a la derecha bajamos por una rodadera de cemento (foto 6 anexo), entre parcelas privadas. Después, alcanzamos una vereda más estrecha (fotos 7, 8 anexo), muy limpia por su reciente acondicionamiento, que se transforma de nuevo en pista y conecta con el Camino La Gorrina. El descenso por este tramo común se realiza entre parcelas abandonadas, algunos invernaderos y estanques (foto 9 anexo). También podemos observar cómo el murete antiguo (foto 10 anexo) se mantiene en parte. Finalmente llegamos a la carretera TF-82, la cruzamos y bajamos a la izquierda por la zona Hoyo del Cuervo a través de una pista de tierra (foto 11 anexo) que empata con otra pista perpendicular: el Camino Real de Guía (foto 12 anexo).

**Anexo fotográfico:**



*Inventario de senderos del municipio de Guía de Isora*



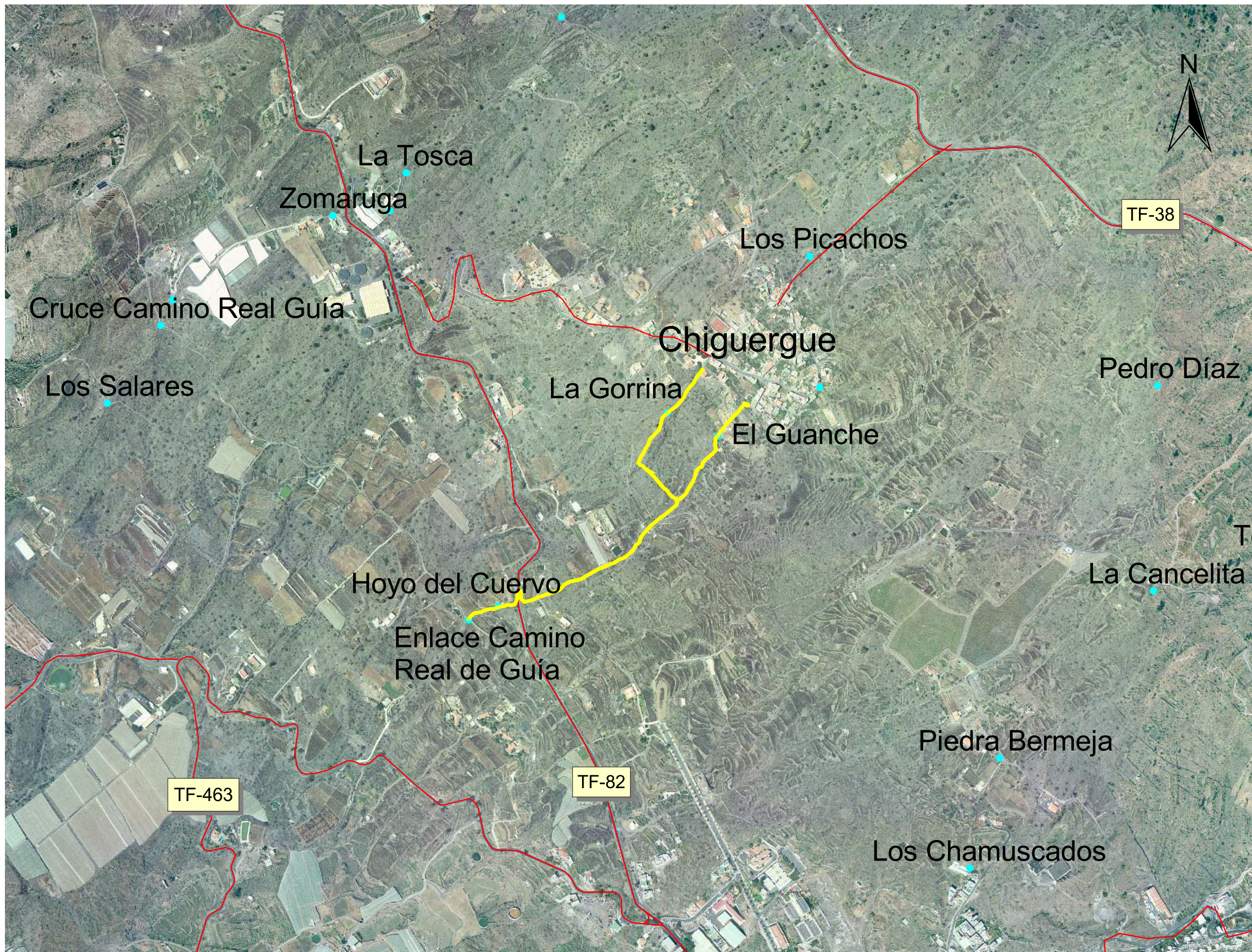

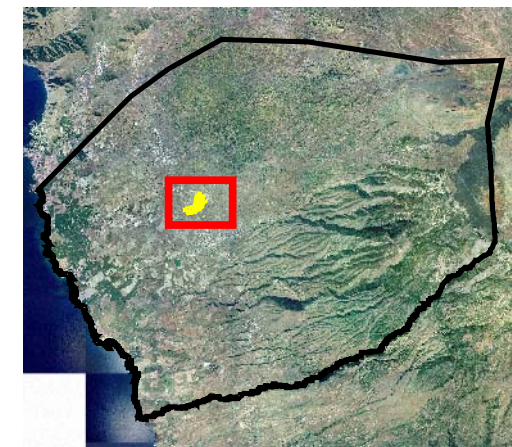
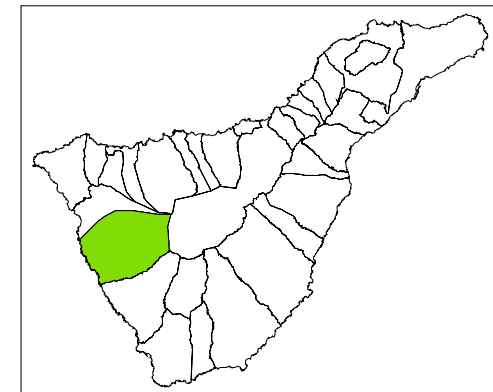

Ayuntamiento  
Guía de Isora



Proyecto Inventario de Senderos  
5 Camino La Gorrina - El Guanche

-  5 Camino La Gorrina - El Guanche
-  Viario principal
-  Topónimos

Echeyde Pérez Pérez  
Geógrafo. Col. 1048

