



6 Denominación: Camino Las Cañadas-El Jaral					
<b>Localización-Coordenadas UTM:</b>					
<b>Inicio:</b> Km 3 de la TF-38. Pista de acceso a Tágara. (X: 3124424 Y: 0333564)					
<b>Final:</b> El Jaral. (X: 3121048 Y: 327727)					
<p style="text-align: right;">m * 100</p>					
<b>Distancia:</b> 9,2 Km <b>Tiempo:</b> 4h 30 min <b>Dificultad:</b> Media <b>Desnivel:</b> 1261 m.					
Trazado:	En la mayoría de trayecto	En zonas puntuales	Estado		
			Bueno	Regular	Malo
Camino/senda	<b>X</b>		<b>X</b>	<b>X</b>	
Pista		<b>X</b>	<b>X</b>		
Calle/carretera		<b>X</b>			
<b>Observaciones:</b> En general, es un trazado transitable.					
<b>Clasificación del suelo (PGO):</b>		<b>Referencia catastral:</b>			
( ) Urbano ( ) Urbanizable <b>(X)</b> Rústico		Vía de comunicación de dominio público.			
<b>Observaciones:</b> Suelo rústico de protección ambiental (ENP, protección paisajística). El Jaral es un ámbito de protección cautelar del patrimonio histórico.					
<b>Transición por zonas protegidas:</b>					
(X) Sí (X) ENP ( ) Otros					
( ) No					
<b>Observaciones:</b> Inicio en el Parque Nacional del Teide y posterior transición por el Parque Natural de Corona Forestal.					

<p><b>Existencia de señalización:</b></p> <p><input checked="" type="checkbox"/> Sí <input type="checkbox"/> Poste <input type="checkbox"/> Marcas <input checked="" type="checkbox"/> Mojones  <input checked="" type="checkbox"/> Otros</p> <p><input type="checkbox"/> No</p> <p><b>Observaciones:</b> Se observan algunos mojones a lo largo de la ruta, principalmente en los atajos que cortan la pista de Tágara y en el cruce que se desvía hacia Chirche. Existencia de señalética en el cruce con la pista del Niágara.</p>	
<p><b>Impactos existentes:</b></p> <p><input checked="" type="checkbox"/> Sí <input checked="" type="checkbox"/> Basuras <input checked="" type="checkbox"/> Tuberías <input type="checkbox"/> Otros</p> <p><input type="checkbox"/> No</p> <p><b>Observaciones:</b> Existencia de algunas tuberías en el último tramo (pista de la Cueva de la Sal). En la casa de Tágara se observa ocasionalmente residuos domésticos al estar las papeleras colmatadas.</p>	
<p><b>Seguridad:</b></p> <p><input type="checkbox"/> Obstáculos  <input type="checkbox"/> Desprendimientos  <input checked="" type="checkbox"/> Invasión de vegetación  <input checked="" type="checkbox"/> Bifurcaciones sin señalización  <input type="checkbox"/> Otros</p> <p><b>Observaciones:</b> Falta de señalética en los principales puntos de cruce.</p>	
<p><b>Proximidad a elementos de interés:</b></p> <p><input checked="" type="checkbox"/> Sí <input checked="" type="checkbox"/> Patrimonio etnográfico  <input type="checkbox"/> Yacimiento arqueológico  <input checked="" type="checkbox"/> Puntos de cuenca visual  <input type="checkbox"/> Otros</p> <p><input type="checkbox"/> No</p> <p><b>Observaciones:</b> Se observa un antiguo horno de brea en la casa de Tágara, y una era en el último tramo que llega a El Jaral. Existencia de buenas panorámicas a partir del cruce con el camino de Chirche.</p>	

<p><b>Enlace con otros senderos inventariados:</b></p> <p>(X) Sí ( ) No</p> <p>Camino de Tágara Camino de Chasna Camino Las Cañadas-Las Fuentes Camino de Pino Redondo Camino Llanete</p>
<p><b>Idoneidad para su rehabilitación/acondicionamiento/homologación:</b></p> <p>(X) Sí ( ) Preferente (X) A medio/largo plazo</p>
<p><b>Observaciones:</b> Este camino ya ha sido acondicionado por el Ayuntamiento de Guía de Isora.</p>
<p><b>Descripción de itinerario:</b></p> <p>Esta ruta se inicia en Las Cañadas. Sobre el kilómetro 3 de la TF-38 (Carretera de Boca Tauce a Chío) una pista nos aproxima hasta los escarpes de Roques del Cedro y Montaña del Cedro (foto 1 anexo). Al pie de estos escarpes la pista nos conduce hasta un collado donde se inicia una pronunciada curva hacia nuestra derecha. Aquí podemos ver la conexión con un sendero (nº 18) que viene desde la casa de Juan Évora (cruce de Boca Tauce) y muy próximo el comienzo de otro sendero (nº 35) sobre el margen izquierdo de la pista (foto 2 anexo). Conectamos con este último e iniciamos el descenso entre un pinar joven de repoblación. Esta senda es muy transitable, con filas de piedra a ambos lados (foto 3 anexo), sin embargo, su parte final algo más estrecha por la invasión de vegetación espontánea.</p> <p>A continuación, alcanzamos nuevamente la pista para continuarla en descenso (foto 4 anexo) dejando atrás el cruce de Llano del Negro para seguir en dirección a Tágara. Más adelante, un mojón sobre la izquierda (foto 5 anexo) nos indica el acceso a otra vereda que corta la pista y la retoma más abajo. Otra vez en la pista, cogemos justo de frente por una pequeña barranquera (foto 6 anexo) donde la cubierta vegetal no permite apreciar el camino. Desde aquí llegamos a un cruce de caminos: a la derecha se accede a la Madre del Agua, pero para seguir esta ruta hay que coger a la izquierda hacia la casa de Tágara.</p> <p>Llegamos a la casa de Tágara (foto 7 anexo) donde muy cerca podemos apreciar un antiguo horno de brea muy deteriorado (foto 8 anexo) y también, sobre el margen de la pista, el famoso Pino de la Virgen, derribado por la pasada tormenta Delta.</p> <p>En este punto tenemos la opción de enlazar con el camino de Tágara. Pero, para seguir hasta El Jaral, hay que tomar una vereda entre el pinar conocida como el Camino Galante. Siguiendo por un suelo cubierto parcialmente de pinocha pasamos por la Cruz de Manuel (foto 9 anexo) y si dejamos el pinar que, paulatinamente, se va aclarando llegamos al cruce con el camino de Chirche. Aquí hay que tomar a la izquierda para descender hacia El Jaral (foto 10 anexo) por el antiguo camino que comunicaba este núcleo con la cumbre. Este último trayecto presenta en algunos puntos la invasión de especies (foto 11 anexo) como jaras (<i>Cistus monspeliensis</i>) o escobones (<i>Chamaecytisus proliferus</i>), así como un punto de grandes piedras</p>

conocido como el Descansadero de las Calzadas (foto 12 anexo), donde antaño se descansaba al subir o bajar de la cumbre con las bestias. También, podemos enlazar con el camino Llanete que desemboca desde la derecha por la zona de El Frontón.

Acabando la ruta conectamos con una pista asfaltada (foto 13 anexo) y cogemos a la izquierda por el verdadero camino (foto 14 anexo). Aquí podemos pasar por otro cruce: cuya vereda, a la izquierda, se dirige al barranco La Higuera, mientras, de frente, nuestro camino llega a El Jaral por la calle Niágara hasta los antiguos chorros de agua (fotos 15, 16 anexo).

**Anexo fotográfico:**



1



2



3



4

*Inventario de senderos del municipio de Guía de Isora*



5



6



7



8



9



10

*Inventario de senderos del municipio de Guía de Isora*



11



12



13



14



15





16

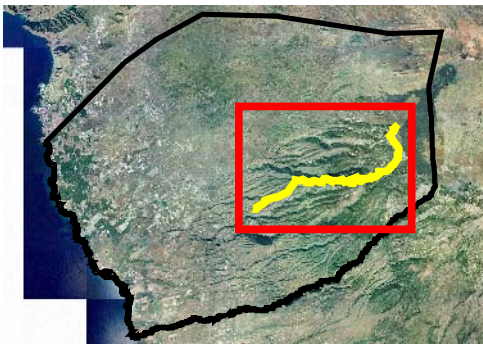
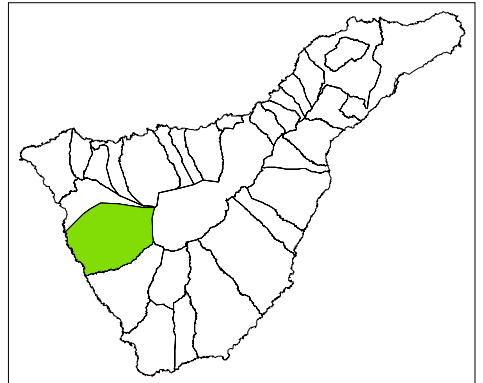

Ayuntamiento  
Guía de Isora

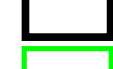
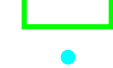
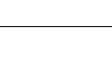

Proyecto Inventario de Senderos  
6 Camino Las Cañadas-El Jaral

-  6 Camino Las Cañadas-El Jaral
-  Viario principal
-  Límite municipal
-  Límite Espacio Natural Protegido
-  Topónimos

Echeyde Pérez Pérez  
Geógrafo. Col. 1048

