

7 Denominación: Camino Las Fuentes – El Jaral					
<b>Localización-Coordenadas UTM:</b>					
<b>Inicio:</b> Las Fuentes. (X: 3119802 Y: 0328684)					
<b>Final:</b> El Jaral. Antiguas Escuelas. (X: 3120952 Y: 327725)					
<p><b>Distancia:</b> 3,4 Km    <b>Tiempo:</b> 1 h    <b>Dificultad:</b> Media    <b>Desnivel:</b> 191 m.</p>					
<b>Trazado:</b>	En la mayoría de trayecto	En zonas puntuales	Estado		
			Bueno	Regular	Malo
Camino/senda	X		X	X	
Pista		X	X		
Calle/carretera		X	X		
<b>Observaciones:</b> El tramo Las Fuentes – El Choro es muy transitable, sin embargo, el último tramo del barranco de El Pozo hasta El Jaral presenta partes muy invadidas de vegetación.					
<b>Clasificación del suelo (PGO):</b>		<b>Referencia catastral:</b>			
( ) Urbano ( ) Urbanizable (X) Rústico		Vía de comunicación de dominio público.			
<b>Observaciones:</b> Suelo rústico de protección ambiental (paisajística y natural) Las Fuentes, El Choro y El Jaral son ámbitos de protección cautelar del patrimonio histórico.					
<b>Transición por zonas protegidas:</b>					
( ) Sí ( ) ENP ( ) Otros (X) No					
<b>Observaciones:</b>					

<p><b>Existencia de señalización:</b></p> <p><input checked="" type="checkbox"/> Sí <input checked="" type="checkbox"/> Poste <input type="checkbox"/> Marcas <input checked="" type="checkbox"/> Mojoneros  <input type="checkbox"/> Otros</p> <p><input type="checkbox"/> No</p> <p><b>Observaciones:</b> Se observa una señal vertical al inicio de la ruta. Existencia de algunos mojoneros en el tramo que desciende hasta el cauce del barranco El Pozo.</p>	
<p><b>Impactos existentes:</b></p> <p><input checked="" type="checkbox"/> Sí <input type="checkbox"/> Basuras <input checked="" type="checkbox"/> Tuberías <input type="checkbox"/> Otros</p> <p><input type="checkbox"/> No</p> <p><b>Observaciones:</b> No se detectan puntos significativos de impactos, sólo el trazado de algunas tuberías.</p>	
<p><b>Seguridad:</b></p> <p><input type="checkbox"/> Obstáculos  <input type="checkbox"/> Desprendimientos  <input checked="" type="checkbox"/> Invasión de vegetación  <input checked="" type="checkbox"/> Bifurcaciones sin señalización  <input checked="" type="checkbox"/> Otros</p> <p><b>Observaciones:</b> No hay señalización en la zona de El Choro que indique la continuidad hacia El Jaral o la alternativa hacia el Camino de La Chifira. Se detecta invasión vegetal en el tramo que baja al barranco de El Pozo.</p>	
<p><b>Proximidad a elementos de interés:</b></p> <p><input checked="" type="checkbox"/> Sí <input checked="" type="checkbox"/> Patrimonio etnográfico  <input type="checkbox"/> Yacimiento arqueológico  <input type="checkbox"/> Puntos de cuenca visual  <input type="checkbox"/> Otros</p> <p><input type="checkbox"/> No</p> <p><b>Observaciones:</b> Se observan conjuntos de elementos etnográficos en El Choro y llegando a El Jaral: viviendas tradicionales, eras, hornos de pan y de teja.</p>	

<p><b>Enlace con otros senderos inventariados:</b></p> <p>(X) Sí ( ) No</p> <p>Camino Las Cañadas – Las Fuentes Camino Montiel Camino de La Chifira</p>
<p><b>Idoneidad para su rehabilitación/acondicionamiento/homologación:</b></p> <p>(X) Sí (X) Preferente ( ) A medio/largo plazo</p>
<p><b>Observaciones:</b> Preferencia por ser vía de comunicación entre dos núcleos rurales.</p>
<p><b>Descripción de itinerario:</b></p> <p>Partimos del caserío de Las Fuentes, justo donde una señal vertical con panel blanco indica la dirección hacia Acojeja (foto 1 anexo). Inicialmente esta estrecha vereda está en buen estado y bien marcada y, por lo tanto, no presenta problemas para descender hasta el cauce del barranco de Guaria (fotos 2, 3 anexo). En esta bajada observamos cómo una gran tubería paralela al camino genera un impacto visual significativo (foto 4 anexo).</p> <p>Pasado el cauce realizamos un ligero ascenso por la vertiente norte del barranco donde aún existen partes de un firme empedrado (foto 5 anexo), y luego, próximos a El Choro, el camino da paso a una pista que bordea numerosas parcelas de cultivo (foto 6 anexo).</p> <p>Al llegar al firme asfaltado que sube desde Acojeja debemos continuar a la derecha por una pista o rodadera de cemento que asciende al borde de una antigua casa tradicional (foto 7 anexo). Por aquí, además de la casa, podemos observar otros elementos del patrimonio como un horno de pan y una era.</p> <p>La continuación a través de la pista nos aproxima hasta el borde de un terreno vallado por donde entra un camino a mano izquierda (foto 8 anexo). Ahora transitamos por este último, viendo cómo parte de sus muretes de piedra nos guían y acercan al barranco de El Pozo. Luego, el camino da paso a una estrecha vereda invadida en ocasiones por jaras (<i>Cistus monspeliensis</i>), y después cruzamos una pequeña vaguada justo por debajo de una antigua vivienda: la casa de Don Tomás (foto 9 anexo).</p> <p>Desde aquí, y junto a una tubería ferruginosa que procede del Niágara (foto 10 anexo), comenzamos a bajar por la vertiente sur del barranco El Pozo. El descenso presenta un tramo algo dificultoso por la invasión de vegetación, la pendiente y la estrechez de algunos sectores; sin embargo, se observa algún mojón indicativo que sirve de ayuda.</p> <p>A continuación, llegamos al cauce (fotos 11, 12 anexo) y retomamos mediante otra estrecha vereda la ladera norte del barranco. Este sector posibilita un tránsito más fácil, aunque presenta trozos de firme sueltos y algo de vegetación (foto 13 anexo). Más adelante, y pasada una pequeña cueva formada por la extracción de tosca, el final del camino presenta uno de sus muretes en buenas condiciones (foto 14 anexo) Finalmente, conectamos con una pista de tierra (foto 15 anexo) muy próxima a antiguos hornos restaurados (hornos de pan y de teja), así como a una antigua era y a una casa tradicional.</p> <p>Por último, la pista nos conduce hasta El Jaral, accediendo por las antiguas escuelas (foto 16, 17, 18 anexo).</p>

**Anexo fotográfico:**



*Inventario de senderos del municipio de Guía de Isora*



*Inventario de senderos del municipio de Guía de Isora*



13



14



15



16



17



18

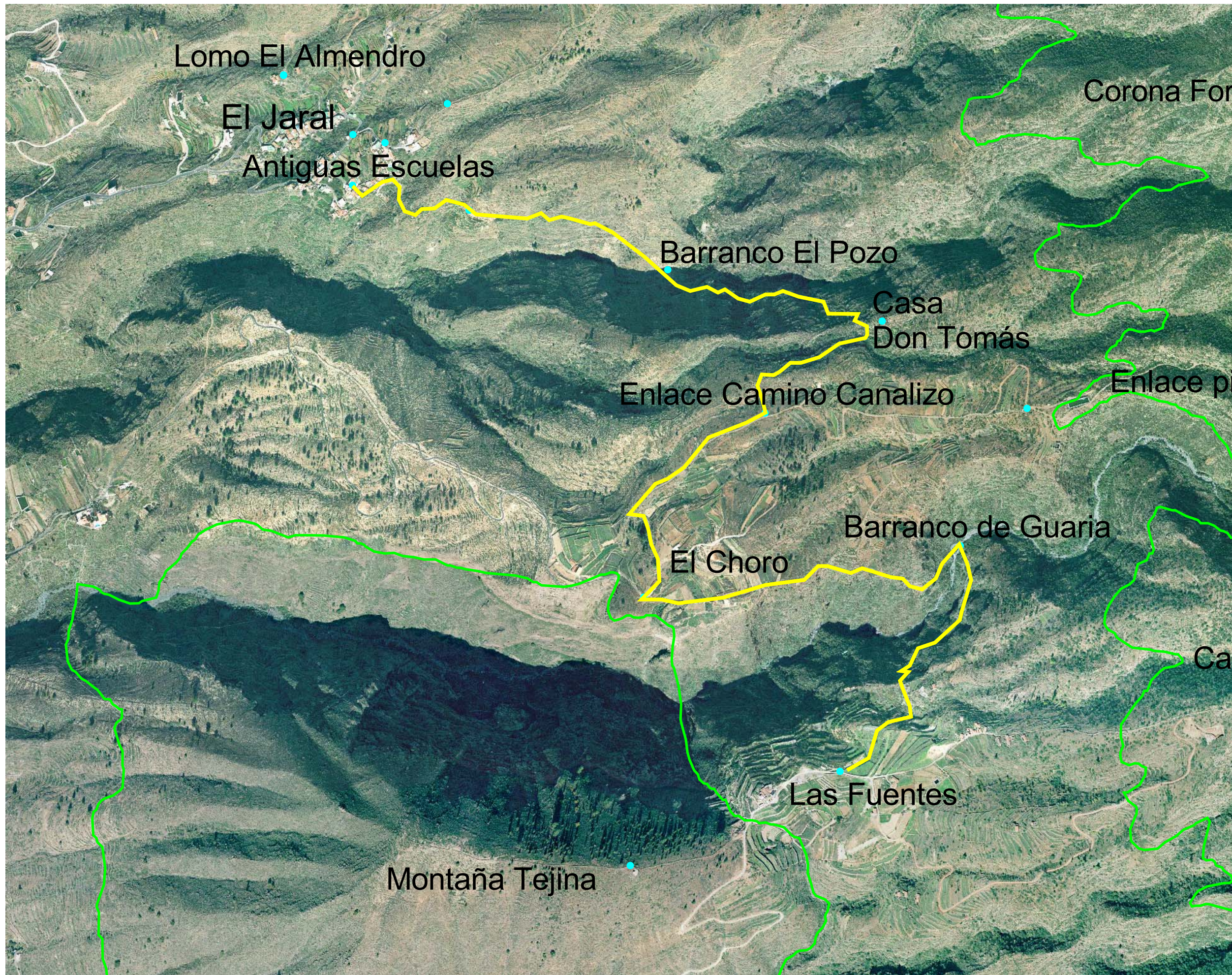

Ayuntamiento  
Guía de Isora

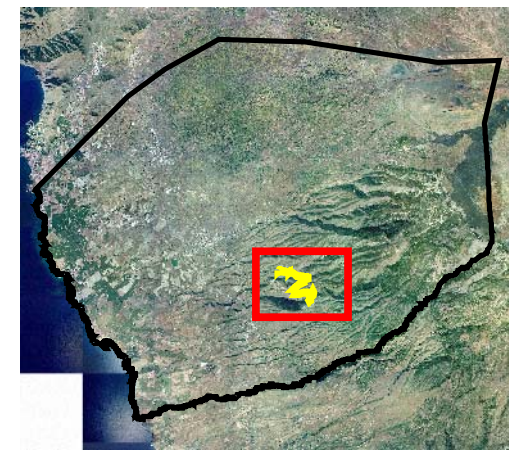
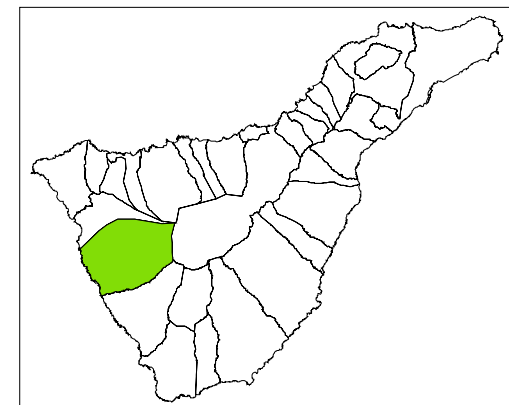

Proyecto Inventario de Senderos  
7 Camino Las Fuentes-El Jaral

-  7 Camino Las Fuentes-El Jaral
-  Límite Espacio Natural Protegido
-  Topónimos

Echeyde Pérez Pérez  
Geógrafo. Col. 1048

