

8 Denominación: Camino Llanete

Localización-Coordenadas UTM:

Inicio: Chirche. Antiguos Chorros (X: 3122652 Y: 0327357)

Final: El Jaral (X: 3121048 Y: 327727)

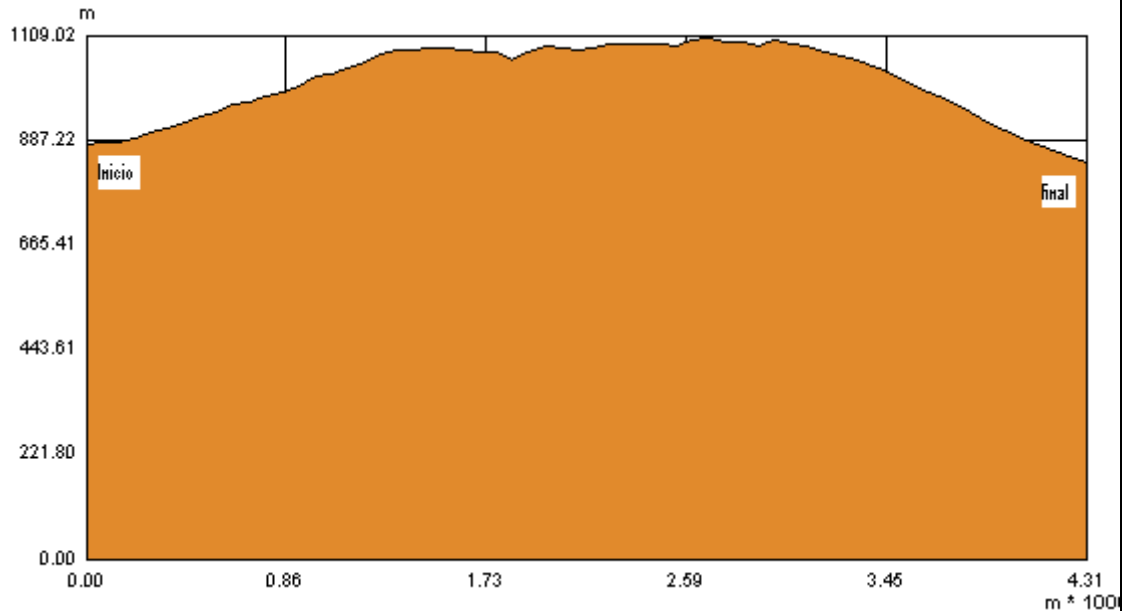

Distancia: 4,38 Km **Tiempo:** 2 h 15 min **Dificultad:** Media **Desnivel:** 265 m.

Trazado:	En la mayoría de trayecto	En zonas puntuales	Estado		
			Bueno	Regular	Malo
Camino/senda	X				X
Pista		X		X	
Calle/carretera		X	X		

Observaciones: Trazado inapreciable en tramo intermedio.

Clasificación del suelo (PGO):

() Urbano () Urbanizable (X) Rústico

Referencia catastral:



Vía de comunicación de dominio público.

Observaciones: Suelo rústico de protección ambiental (protección paisajística)

Transición por zonas protegidas:

(X) Sí () ENP (X) Otros
() No

Observaciones: Limítrofe en su tramo intermedio con el Parque Natural de Corona Forestal Chirche está incoado como Bien de Interés Cultural (BIC): Conjunto Histórico

<p>Existencia de señalización:</p> <p>() Sí () Poste () Marcas () Mojones () Otros</p> <p>(X) No</p> <p>Observaciones: No se observa ningún tipo de señalización.</p>	
<p>Impactos existentes:</p> <p>(X) Sí () Basuras (X) Tuberías () Otros</p> <p>() No</p> <p>Observaciones: No se detectan puntos significativos de impacto, sólo el trazado de algunas tuberías llegando a El Jaral.</p>	
<p>Seguridad:</p> <p>() Obstáculos (X) Desprendimientos (X) Invasión de vegetación (X) Bifurcaciones sin señalización () Otros</p> <p>Observaciones: Predominio de excesiva invasión vegetal. Inexistencia de señalización en los cruces con otros caminos. Existencia de puntos donde el camino queda cortado por pequeños desprendimientos.</p>	
<p>Proximidad a elementos de interés:</p> <p>(X) Sí (X) Patrimonio etnográfico () Yacimiento arqueológico (X) Puntos de cuenca visual () Otros</p> <p>() No</p> <p>Observaciones: Comenzando la ruta en la zona de El Chiquero podemos observar algunos hornos de teja y eras restauradas. También, próximos a El Jaral podemos ver una antigua era.</p>	

<p>Enlace con otros senderos inventariados:</p> <p>(X) Sí () No</p> <ul style="list-style-type: none">➤ Camino Ramallo➤ Camino de La Vegeta➤ Camino de La Campana➤ Camino de Tágara➤ Camino Las Cañadas – El Jaral
<p>Idoneidad para su rehabilitación/acondicionamiento/homologación:</p> <p>(X) Sí (X) Preferente () A medio/largo plazo</p>
<p>Observaciones: Preferencia por su avanzado estado de abandono y por ser vía de comunicación entre dos núcleos rurales.</p>
<p>Descripción de itinerario:</p> <p>Este camino parte desde los antiguos chorros de Chirche (foto 1 anexo) y, por lo tanto, tiene un inicio común al de otras rutas inventariadas. Atravesando el barranco del Pilón tomamos la pista de tierra que pronto conecta con la que baja, a nuestra izquierda, desde la Cueva de la Sal. A continuación y subiendo por esta pista (foto 2 anexo) pasamos por El Chiquero y después hasta una zona donde observamos un grupo de pinos. Este lugar es conocido como El Bailadero y, desde aquí, cogemos un camino que se desvía por la derecha de la pista (fotos 3, 4 anexo) y va serpenteando pequeñas vaguadas. Este camino se encuentra en un estado de abandono prolongado. La excesiva cobertura vegetal (foto 5 anexo) que presenta dificulta mucho seguir su curso correctamente existiendo el riesgo de avanzar campo a través. En dirección a El Jaral y pasando pequeños cauces tributarios del barranco Rodrigo (foto 6 anexo), este camino discurre por la zona de Era Alta y luego empata con el antiguo camino que baja desde la cumbre hasta El Jaral por la zona de El Frontón. A partir de este punto de enlace, hay que bajar por este tramo común cuya anchura y muretes laterales ya ofrecen mejores condiciones para la orientación y el avance (foto 7 anexo). A pesar de ser un camino mejor definido también se observan zonas con invasión de escobones (<i>Chamaecytisus proliferus</i>) y jaras (<i>Cistus monspeliensis</i>) (foto 8 anexo). Finalmente, conectamos con una pista asfaltada (foto 9 anexo) y cogemos a la izquierda para continuar por el verdadero camino (fotos 10, 11 anexo) hasta llegar a El Jaral a través de la calle Niágara (foto 12 anexo).</p>

Anexo fotográfico:



Inventario de senderos del municipio de Guía de Isora



7



8



9



10



11



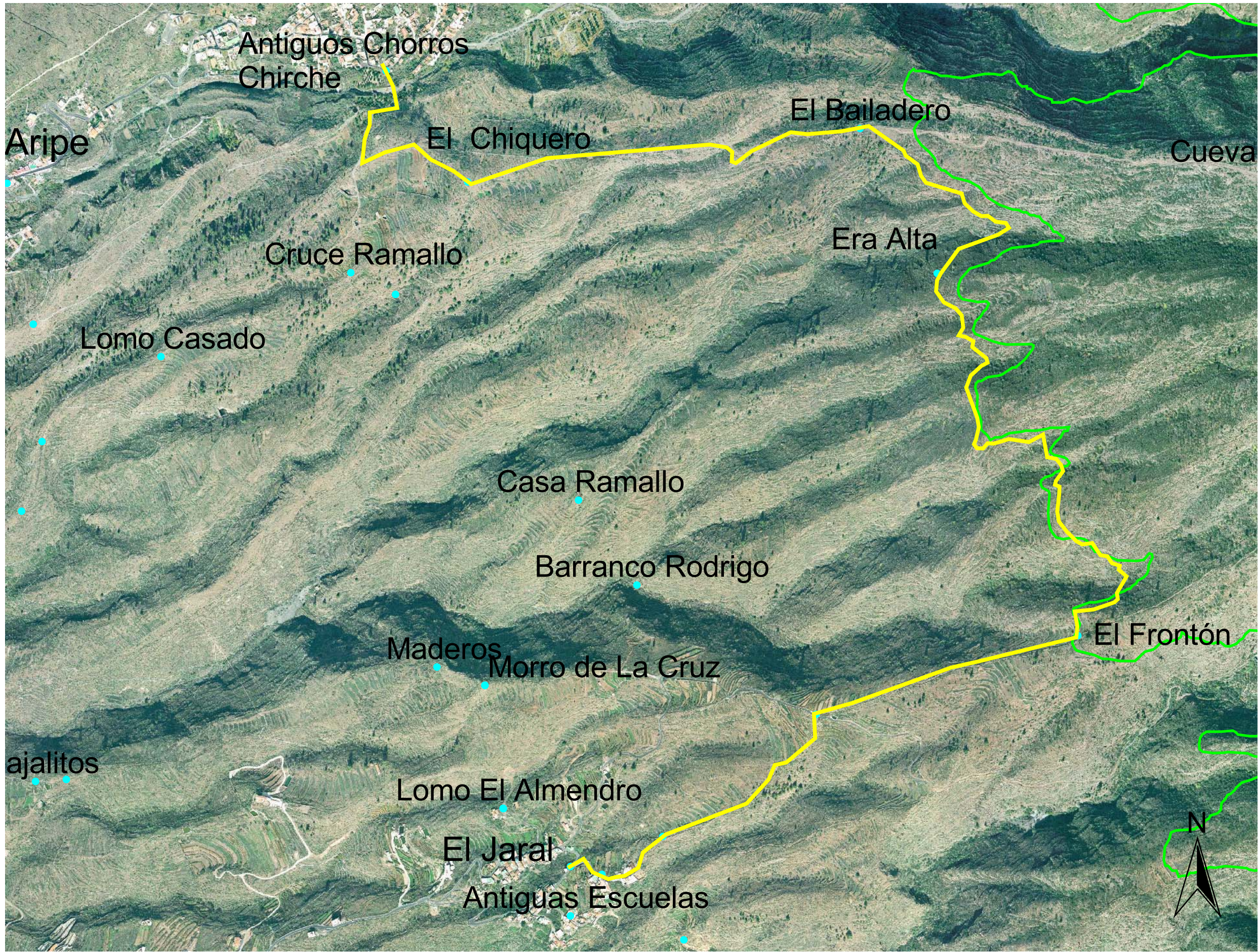

12

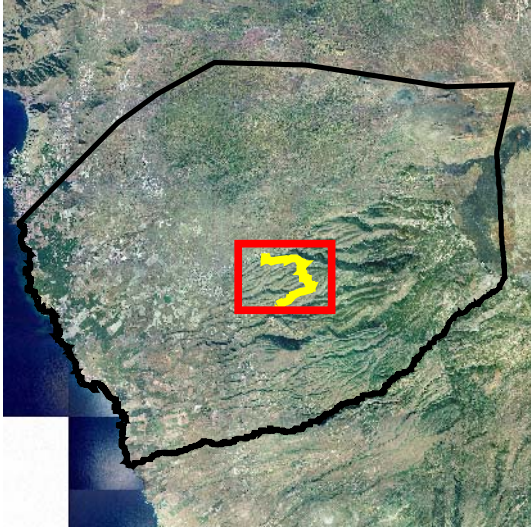
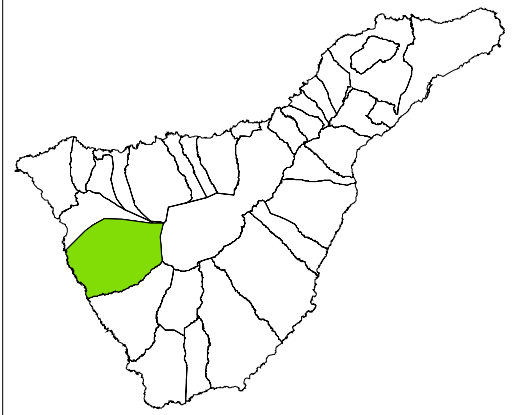

Ayuntamiento
Guía de Isora



Proyecto Inventario de Senderos
8 Camino Llanete

-  8 Camino Llanete
-  Límite Espacio Natural Protegido
-  Topóminos

Echeyde Pérez Pérez
Geógrafo. Col. 1048

